

## REGIONALNA KONFERENCJA WARSZTATOWA

# EDUKACJA OBYWATELSKA W PROJEKTACH ETWINNING I ERASMUS+

**5 GRUDNIA 2024**

**ZESPÓŁ SZKÓŁ ZAWODOWYCH  
IM. STANISŁAWA STASZICA W OPOLU**

Rejestracja na: [WWW.ETWINNING.PL](http://WWW.ETWINNING.PL)

**Regionalna konferencja warsztatowa**  
**Międzynarodowa współpraca w edukacji:**  
**Zima jako metafora wyzwań i twórczej**  
**współpracy**  
**Sesja plenarna**

**Edyta Bieniek**

ambasador programu eTwinning

nauczyciel w Zespole Szkolno-Przedszkolnym w Krośnicy

# Prelegent - EDYTA BIENIEK

- Ambasador programu eTwinning od 2017 roku
- Trener warsztatów komputerowych
- Uhonorowana krajowymi i europejskimi Odznakami Jakości
- Zwycięzczyni europejskich konkursów "Pomyśl - na czym opiera się Europa?" oraz "Cyfrowa UE - a TY?,"
- Nominowana w konkursie EDUinspirator
- Laureatka Europejskiego Konkursu Edukacyjnego 2021
- Ambasador Wiosny Edukacji

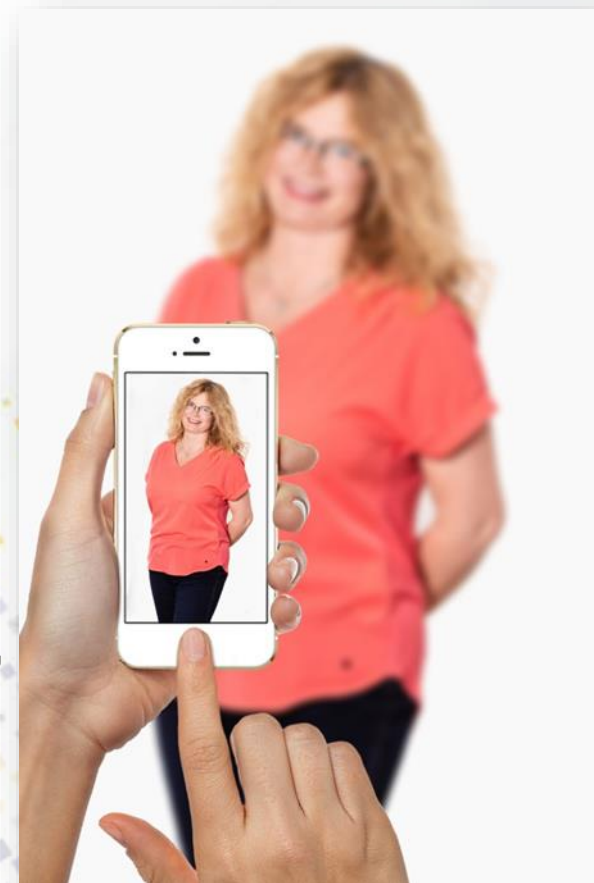

# Przebieg szkolenia

- Europejska Platforma Edukacji Szkolnej (ESEP)
- Edycja profilu
- Szukanie partnera
- Jak założyć projekt
- TwinSpace projektu
- Przykłady dobrych praktyk
- Sesja Q&A

# Czym są projekty edukacyjne?

**Projekty edukacyjne** - zorganizowane działania dydaktyczne, które mają na celu rozwijanie wiedzy, umiejętności i kompetencji uczniów poprzez praktyczne, interdyscyplinarne i często zespołowe podejście do nauki.

- Charakteryzują się one jasno określonymi celami, planem działania i zaangażowaniem uczestników w procesy badawcze, twórcze lub problemowe.

**Rodzaje:**

lokalne, krajowe, międzynarodowe.

# Dlaczego warto realizować projekty eTwinning?

## eTwinning: część programu Erasmus+.

- Główne cechy:

- Platforma dla nauczycieli z krajów UE i partnerskich.
- Bezpłatne narzędzia do współpracy.

- Korzyści:

- Międzynarodowa wymiana doświadczeń.
- Rozwijanie kompetencji językowych i cyfrowych.
- Tworzenie innowacyjnych materiałów dydaktycznych.

# Jak zacząć z ESEEP?

- Aktualizacja profilu
- Szukanie partnera projektowego
- Wysyłanie zaproszenia do kontaktów
- Akceptowanie kontaktów

**i** Strona została przetłumaczona maszynowo.  
Pomóż nam usprawnić usługę, [odpowiadając na dwa pytania](#).

[Wróć do wersji oryginalnej \(English\)](#)

## Europejska platforma edukacji szkolnej

Strona główna

Informacje ▾

Odkryj ▾

Dowiedz się ▾

Ucz się ▾

Połącz ▾

eTwinning ▾

# Edycja profilu

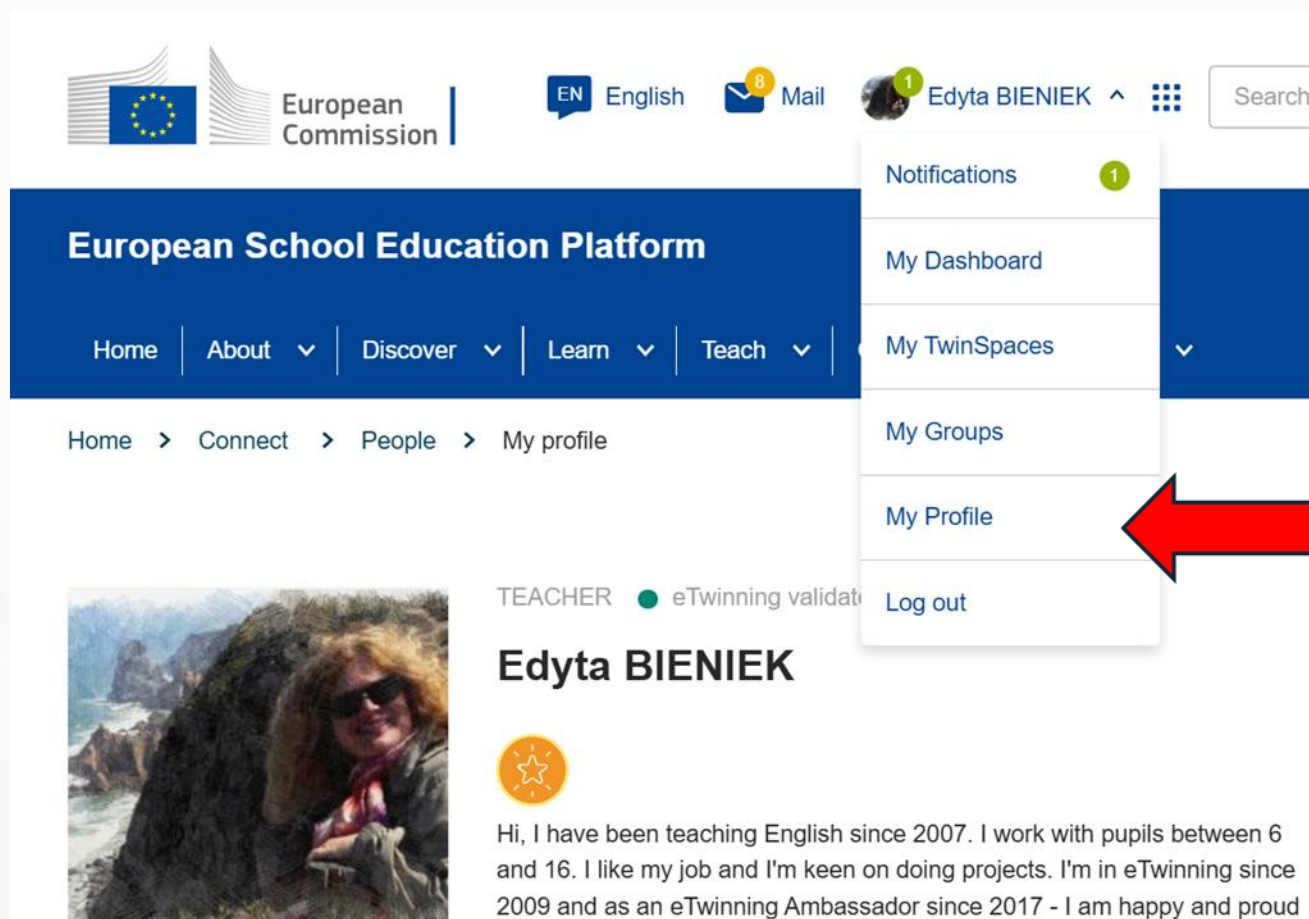

European Commission

EN English Mail 8 Edyta BIENIEK 1

European School Education Platform

Home About Discover Learn Teach

Home > Connect > People > My profile

TEACHER ● eTwinning validated

**Edyta BIENIEK**

Hi, I have been teaching English since 2007. I work with pupils between 6 and 16. I like my job and I'm keen on doing projects. I'm in eTwinning since 2009 and as an eTwinning Ambassador since 2017 - I am happy and proud

Notifications 1

My Dashboard

My TwinSpaces

My Groups

My Profile

Log out

## Organisations (2)

### Szkoła Podstawowa im. Josepha von Eichendorffa w Krońnicy

ID: 34267

Organization type: School

eTwinning validation status:  
eTwinning validated

Role in organisation: Head Teacher / Principal

Member since: 06.07.2022

Default: Yes

Status in organisation: Member

Validation with organisation: Validated

## ▼ Dołącz do eTwinning

To pokaże innym użytkownikom, jeśli są dostępne dla nowych projektów.

Dostępne dla projektu eTwinning

# ESEP – szukanie partnera projektowego

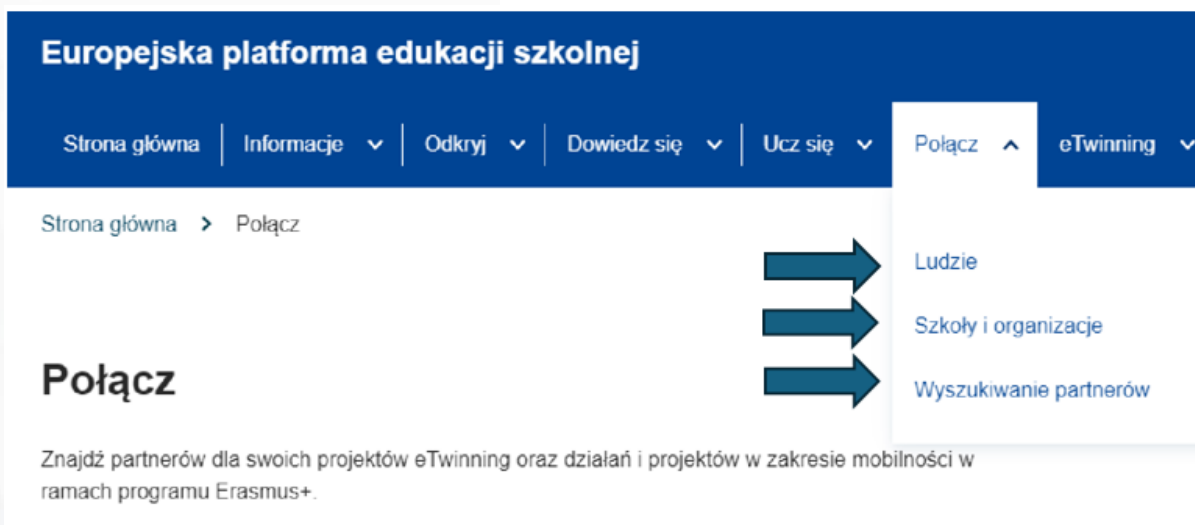
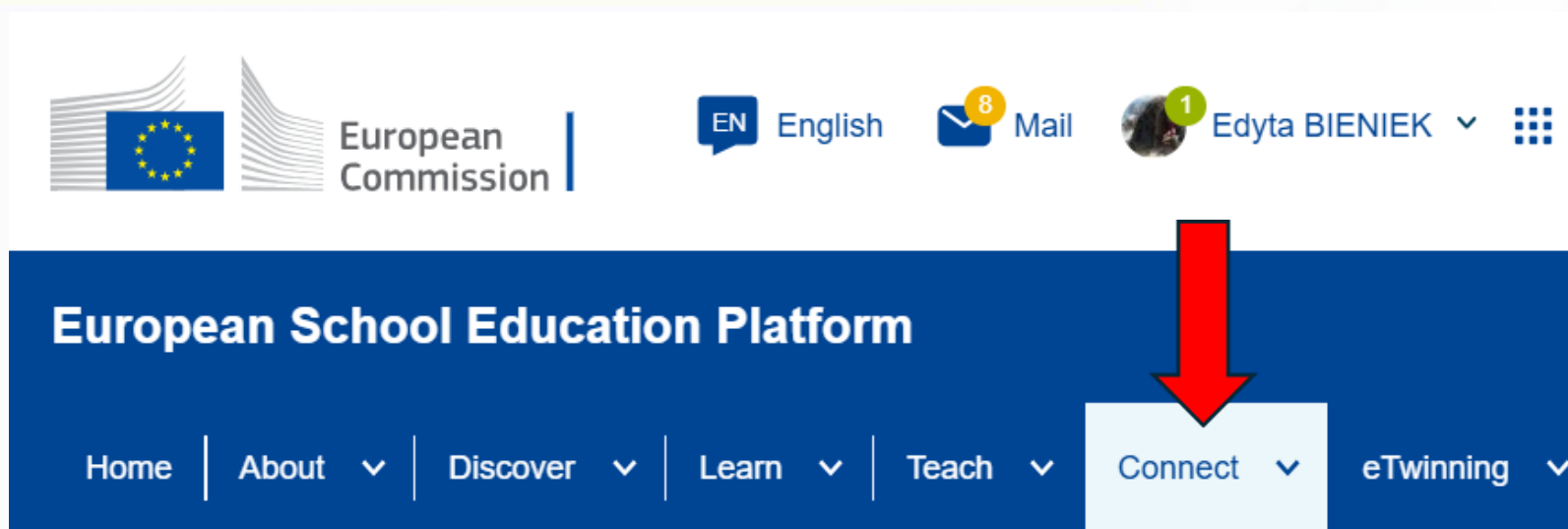

# Szukanie partnera

## Ludzie

Wyszukiwanie osób

Rodzaj członka

Przedmiot

Państwo

Ambasadorowie  Tylko eTwinners mogą dołączyć do projektu

Przedział wiekowy uczniów  aby

Tematyka zawodowa

Język

## Wyszukiwanie partnerów

Wyszukiwanie partnerów jest miejscem spotkań dla szkół i nauczycieli zainteresowanych organizacją działań w zakresie mobilności i uczestnictwem w nich, takich jak zadania dydaktyczne...

### Szybkie filtry Erasmus+

### Szybkie filtry eTwinning

Szukaj wpisów

# ESEP – zapraszanie do kontaktów

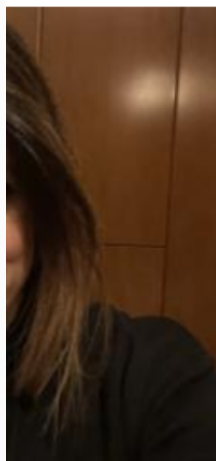

TEACHER ● eTwinning validated

**Angela PANZARELLA**

A teacher who loves teaching teaches the students to love learning.  
ROLE: EFL/ESL Teacher - Upper Secondary Education (ISCED 3)...

Show more ▾

Default organisation: IIS Falcone Righi

🔗 98 contacts

Add as contact

More options ⋮

**Ważne!**  
**Tylko z osobą z kontaktów**  
**możemy założyć projekt!**

# Zadanie 1

- Zaktualizuj swój profil
- Zaproś prowadzącą do kontaktów

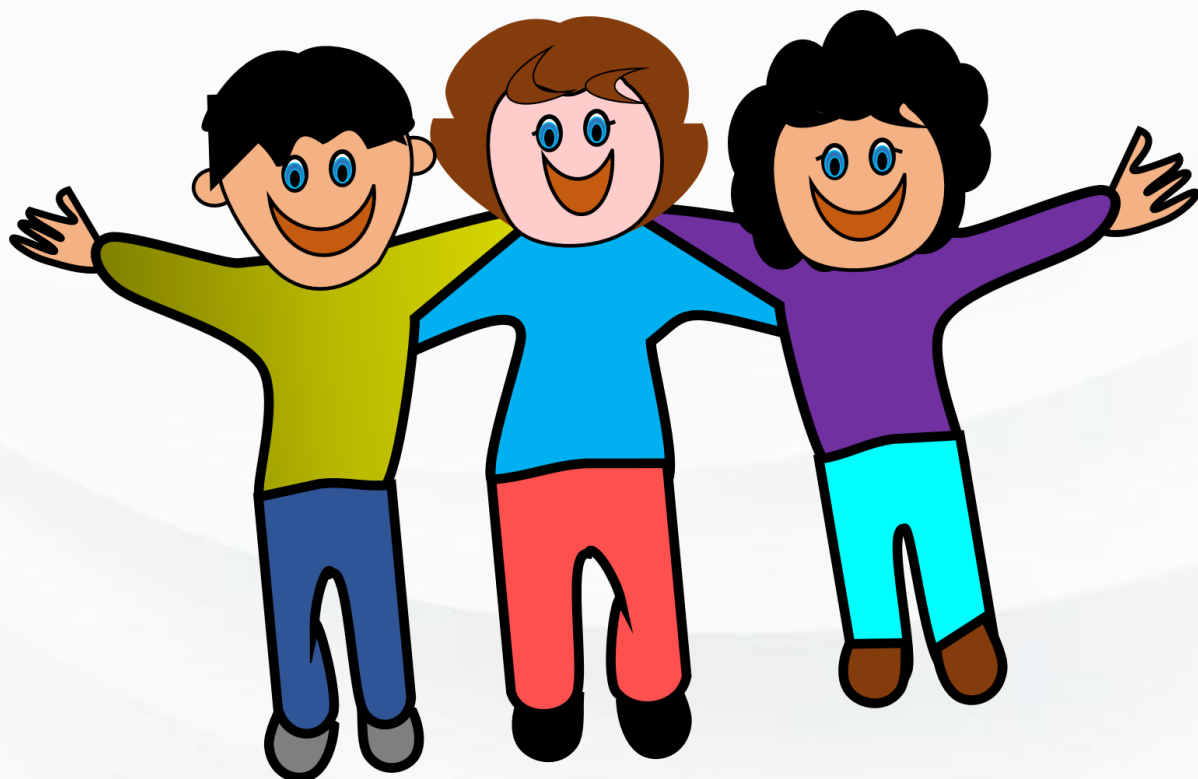

# ESEP – zakładanie projektu

- Zakładanie projektu
- Akceptowanie zaproszenia do projektu
- Zapraszanie nauczycieli do projektu
- Ubieganie się o Odznakę Jakości

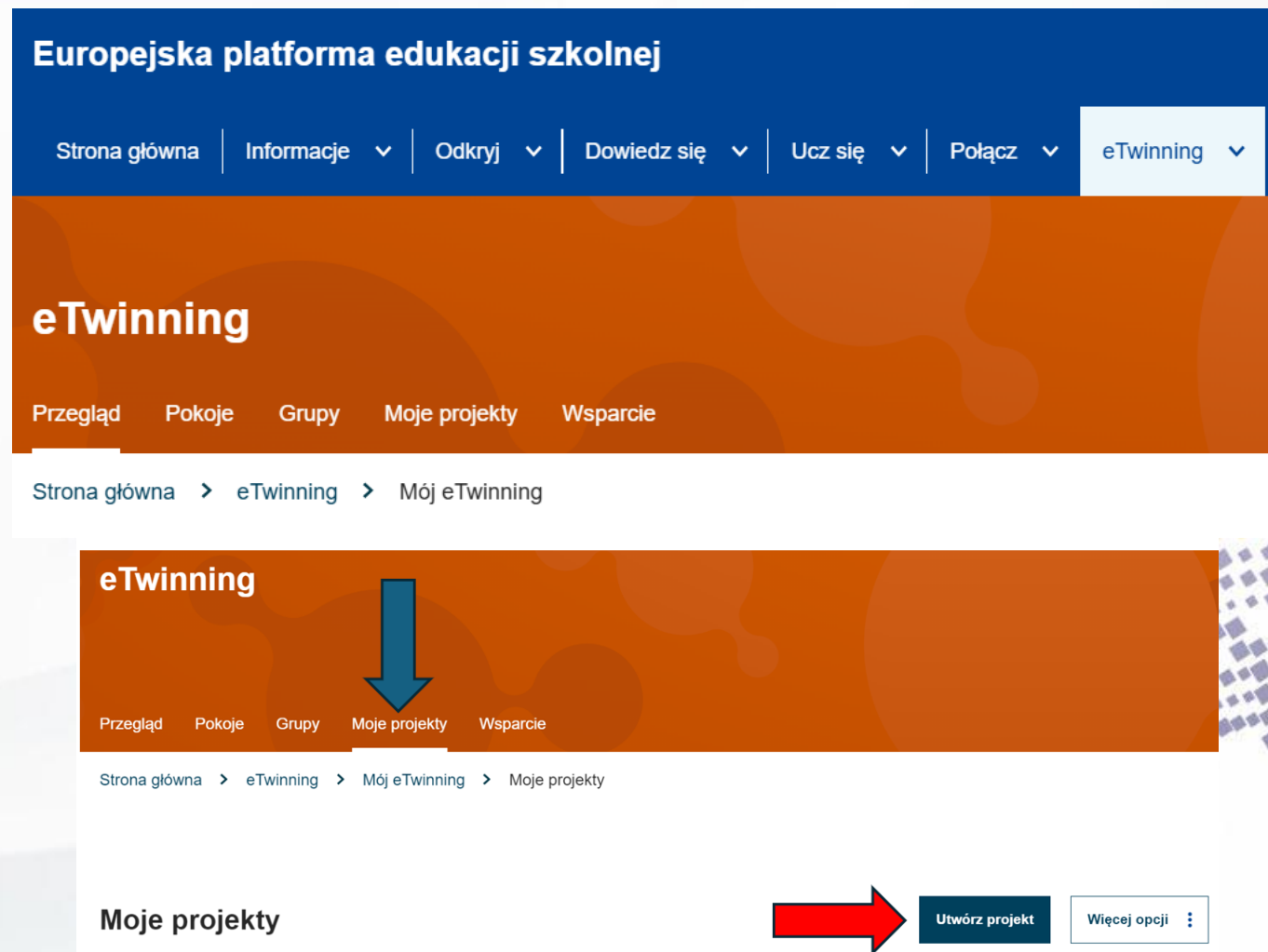

# Zakładanie projektu

## Nowy projekt

1

Wybierz szkołę

2

Wybierz partnera

3

Opis projektu

4

Przegląd

### Wybierz partnera

Wybierz jeden ze swoich (aktywnych) kontaktów jako współzałożyciela projektu. Będziesz mógł zaprosić więcej osób do swojego projektu po zatwierdzeniu projektu przez krajową organizację wsparcia.

\* wskazuje wymagane pole

***Uwaga:** projekty eTwinning w edukacji szkolnej muszą obejmować założycieli z co najmniej dwóch różnych krajów, aby kwalifikować się do otrzymania krajowego znaku jakości, europejskiego znaku jakości lub nagrody eTwinning.*

Współzałożyciel \*

- Wybierz -

**Ważne!**

**Współzałożycielem może być wyłącznie osoba z naszych kontaktów  
Aby móc ubiegać się o KOJ musimy mieć współzałożyciela z innego kraju**

**Uważnie wybieramy szkołę – nie ma możliwości zmiany!**

# Zakładanie projektu

## Nowy projekt

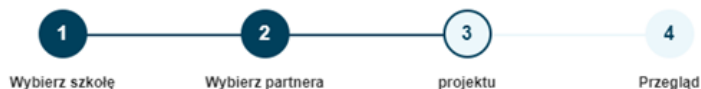

## Opis projektu

\* wskazuje wymagane pole

### 1. Wprowadzenie

W przypadku tytułów używaj liter lub cyfr, a nie symboli takich jak ") < >". Jeśli chodzi o opis projektu, należy być jasnym i używać słów kluczowych, aby pomóc ludziom w znalezieniu Ciebie.

Tytuł \*

Krótki opis \*

**Ważne!**

**Opis projektu i inne odpowiedzi na pytania opisowe przygotowujemy sobie w dokumencie tekstowym i kopiujemy do aplikacji – formularz NIE zapisuje się automatycznie!**

## 6. Cele \*

Staraj się być konkretny, szczególnie pod względem kompetencji i umiejętności, które masz nadzieję, że Tvoje uczniowie zdobędą dzięki temu projektowi. Powstrzymaj się od podawania zbyt abstrakcyjnych pojęć, takich jak "europejski wymiar edukacji" lub "komunikacja międzykulturowa".

## 7. Proces pracy \*

Wskaż, w jaki sposób zamierzasz współpracować ze szkołami partnerskimi i w jaki sposób dzielisz się obowiązkami. Podaj przybliżony kalendarz działań, określ, jak często będziesz pracować ze swoim partnerem; wskaż, w jaki sposób zamierzasz Państwo zaangażować swoich uczniów; jeśli zamierzasz utworzyć zespoły uczniów różnych szkół, oraz inne istotne informacje.

## 8. Oczekiwane wyniki \*

Wskaż tutaj, czy planujesz produkt końcowy, taki jak publiczny TwinSpace lub inne zasoby. Zamiast tego możesz rozważyć ulepszenie praktyki szkolnej lub nową wiedzę.

## 9. Miniatura projektu

Nie wybrano pliku

Tylko jeden plik.

Limit 10 MB.

Dozwolone typy: gif, jpg, jpeg, png.

Anuluj

Wstecz

Następny

# Zakładanie projektu

## Ważne!

- Projekt ma status 'pending' do momentu akceptacji przez NSS
- Po akceptacji projekt trafia do zakładki projektów aktywnych i otrzymujemy dostęp do TwinSpace

## Ważne!

Współzałożyciel otrzymuje powiadomienie – akceptuje projekt.

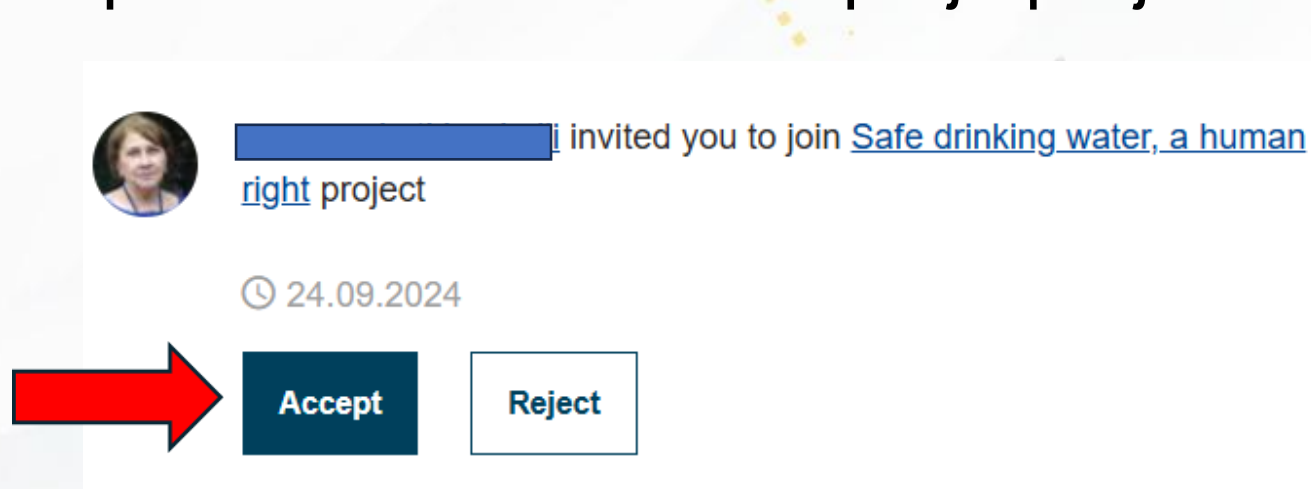

# ESEP – zapraszanie nauczycieli do projektu

PROJEKT ● Aktywny

## Potęga jabłek!

Projekt jest skierowany do uczniów w wieku 10-13 lat, którzy badają jabłka zarówno z perspektywy naukowej, jak i kulturowej. Uczestnicy odkryją wartość odżywczą, korzyści zdrowotne i wpływ jabłek na środowisko, a ...

[Pokaż więcej](#) ▾

# Nr identyfikacyjny: 154833

📅 Utworzone w dniu: 10.09.2024

🚩 Języki: angielski

**W przeciwieństwie do (5)**

[Opcje projektu](#) ⋮

[Informacje](#)

[Członkowie](#)

[Galeria zdjęć](#)

Członkowie (10)

**Zaproś członka**

# ESEP – aplikowanie o KOJ

## KRYTERIA:

- Innowacje pedagogiczne i kreatywność
- Integracja z programem nauczania
- Współpraca szkół partnerskich
- Wykorzystanie technologii
- Rezultaty, wpływ, dokumentacja

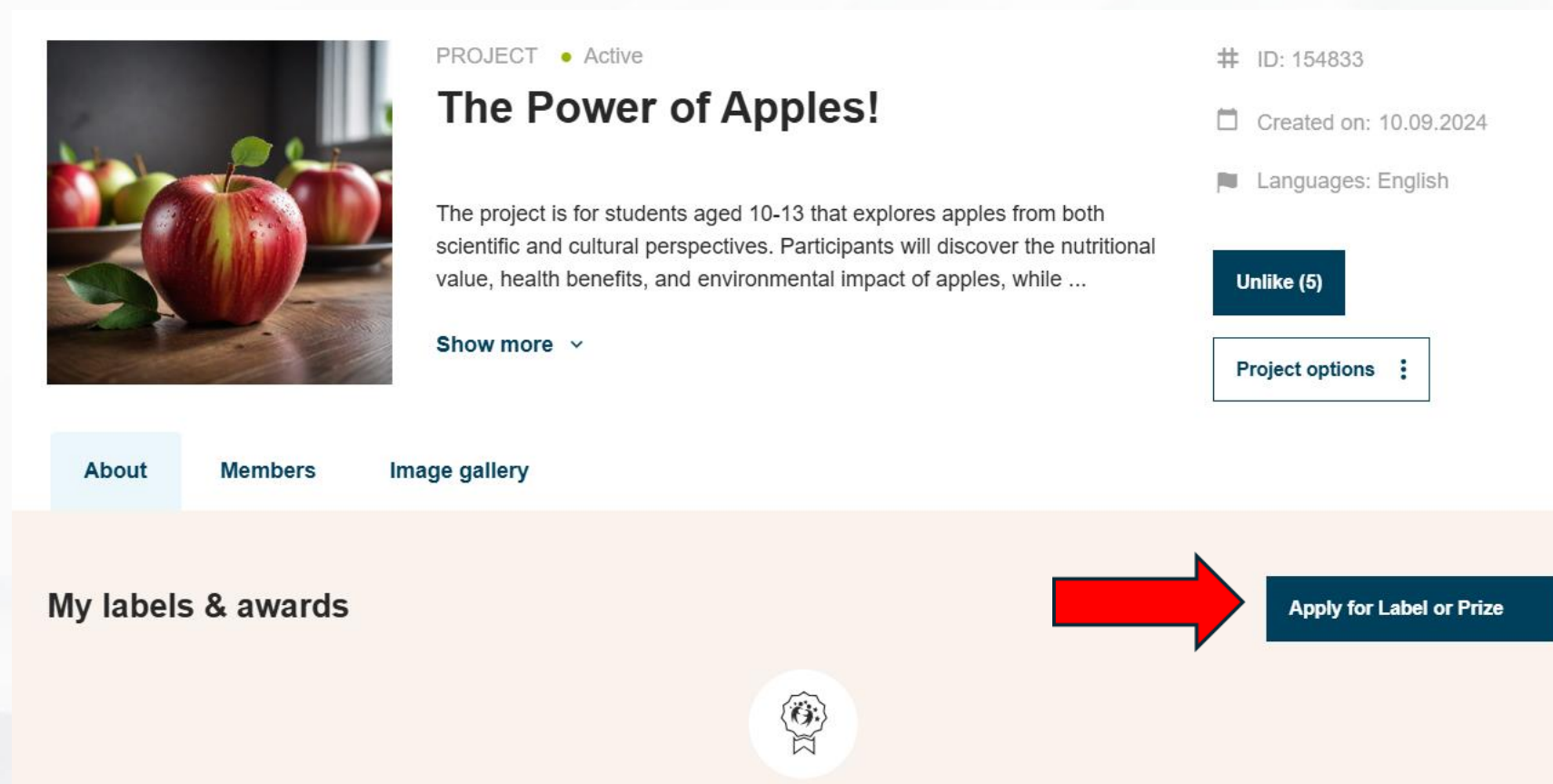

PROJECT ● Active

### The Power of Apples!

The project is for students aged 10-13 that explores apples from both scientific and cultural perspectives. Participants will discover the nutritional value, health benefits, and environmental impact of apples, while ...

Show more ▾

# ID: 154833

📅 Created on: 10.09.2024

🗣 Languages: English

Unlike (5)

Project options ⋮

About Members Image gallery

My labels & awards

Apply for Label or Prize

# TWinspace

- Biuletyn nauczycielski
- Aktualności
- Dodawanie uczniów do TS
- Spotkania online
- Forum
- Tworzenie stron/ podstron

# Wchodzimy do TwinSpace

PROJECT ● Active

## eTwinning: Small Steps, Big Changes

Platforma testowa na potrzeby szkoleń

# ID: 160269

Created on: 02.12.2024

Languages: English, Polish

Like (3)

Project options ⋮

About

Members

Image gallery

<https://school-education.ec.europa.eu/en/pupil-login>

Login:

Username:

Hasło:

Password:

# Dodawanie uczniów

Strona główna Strony Materiały forum Spotkania online **Członkowie** Wsparcie

Strona główna > eTwERA > eTwERA > Członkowie

Członkowie

Dodaj/Zaproś członków :

Eksportuj zaproszonych uczniów

Dodaj uczniów

❗ Oświadczam, że uzyskałem uprzednią, konkretną i świadomą zgodę na piśmie od małoletniego uprawnionego do wyrażenia zgody lub od osoby sprawującej władzę rodzicielską nad dzieckiem zgodnie z rozporządzeniem, a także że przekazałem kopię oświadczenia o ochronie prywatności. Wszystko to zgodnie z rozporządzeniem o ochronie [danych 2018/1725 w](#) odniesieniu do przetwarzania danych osobowych tych uczniów przez administratora platformy w celu oferowania im korzystania z usługi Twinspace oraz zgodnie z oświadczeniem o ochronie prywatności. Zachowałem dowód zgody i na żądanie administratora platformy udostępnię taki dowód do weryfikacji.

Dodaj nowych uczniów

Dodaj istniejących uczniów

Importuj uczniów

# Dodawanie uczniów

## Dodaj nowych uczniów

Generowanie haseł  Pokaż hasła

First name	Last name	Username	Password	Role	Action
<input type="text" value="Anna"/>	<input type="text" value="Nowak"/>	<input type="text" value="Anna.Nowak.8"/>	<input type="password" value="....."/>	<input type="text" value="Pupil"/>	<input type="button" value="Remove"/>
<input type="text"/>	<input type="text"/>	<input type="text"/>	<input type="password"/>	<input type="text" value="Pupil"/>	<input type="button" value="Add pupil"/>

**Sukces**

Twój uczeń (uczniowie) jest (są) pomyślnie dodane do TwinSpace.  
Możesz pobrać karty haseł i rozdać uczniom.

[Powrót do członków](#)

<https://school-education.ec.europa.eu/en/pupil-login>

Username: Anna.Nowak.8

Password: UZe8LU

Logowanie uczniów do TwinSpace

# Zarządzanie kontem ucznia

Członkowie

Dodaj/Zaproś członków

Eksportuj zaproszonych uczniów

 **2 Nauczyciele**  
1 online

 **31 Uczniowie**  
0 online

 **0 Goście**  
0 online

Przejdź do czatu

Nowak

Szukaj

Pokaż filtry

Nauczyciel

Student

Obserwator

Edytuj dostęp  
Usuń  
Zmień hasło

**Anna Nowak**

 uczeń

Ostatni dostęp nigdy

Zobacz profil

# Tworzenie stron

Strona główna Strony Materiały forum Spotkania online Członkowie Wsparcie

Strona główna > eTwERA > Strony

**Strony**

Utwórz stronę Więcej opcji

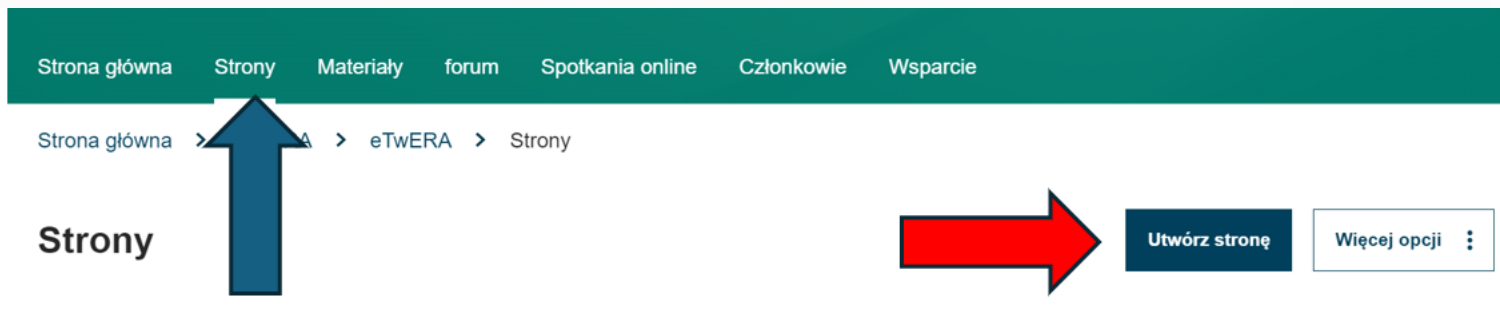

Strona główna Strony Materiały forum Spotkania online Członkowie Wsparcie

Strona główna > Potęga jabłek! > Potęga jabłek! > Strony

**Strony**

1 Plan projektu

2 NASZ PROJEKT

3 UCZESTNICZY

4 PRZEGLĄD WSTĘPNY NAUCZYCIELI I STUDENTÓW

**Create page**

Title \*

Parent page

No parent page

Create page Cancel

Utwórz stronę

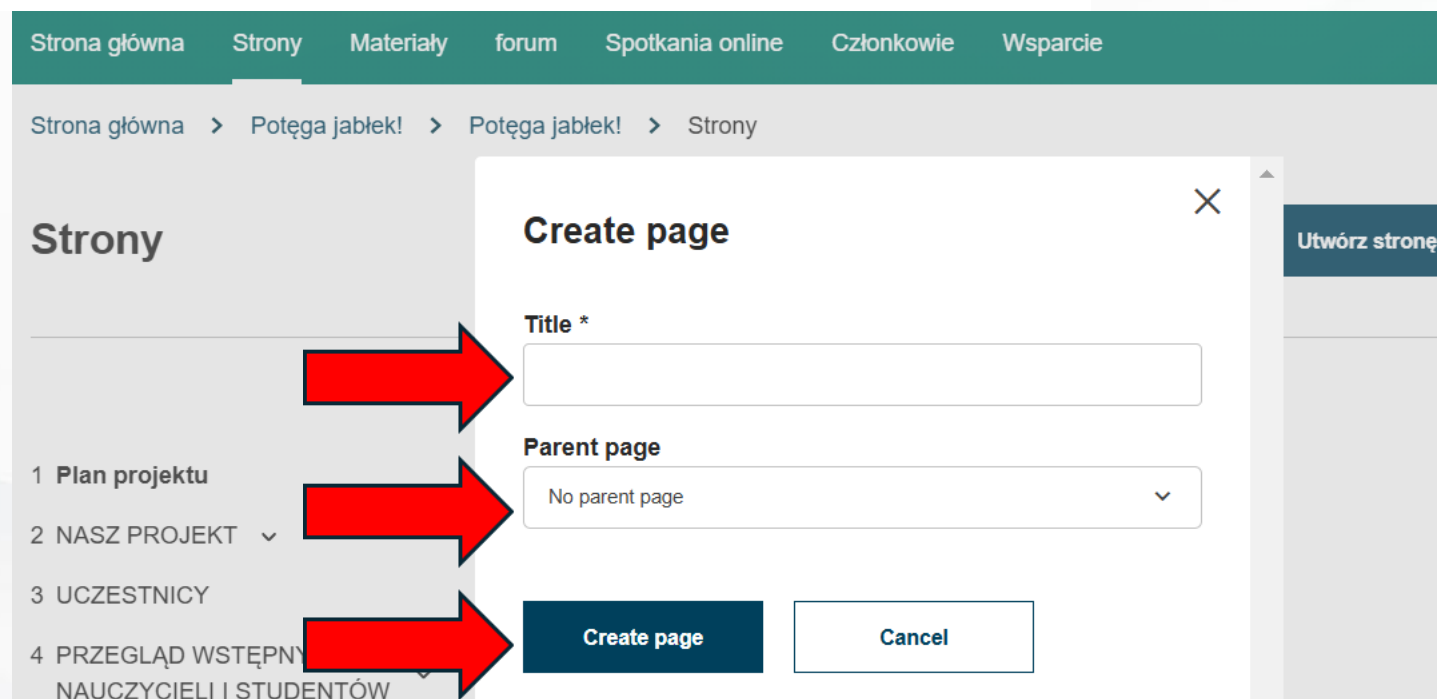

# Dodawanie zawartości do strony

## Zawartość strony \*

Tytuł \*

TRAINING

### Dodaj treść

Wybierz typ zawartości

Treść tekstu

Dodaj zawartość

Text \*

Paragraph

X<sub>2</sub>

Ω

≡

←

→

↶

↷

Source

🔗

:=

½

”

🎵

🔗

moja szkoła

Zaznacz tekst, który chcesz podlinkować, a następnie kliknij w ikonkę linku (zaznaczoną na czerwono powyżej)

Text \*

Normal

Font

Size

A

A

B

I

U

S

I<sub>x</sub>

x<sup>2</sup>

x<sub>2</sub>

Ω

≡

≡

≡

≡

≡

≡

←

→

✂

📄

📄

📄

🔗

🔗

:=

½

”

🎵

🔗

Dodawanie obrazu do strony

# Dodawanie video

Udostępnij

Text \*

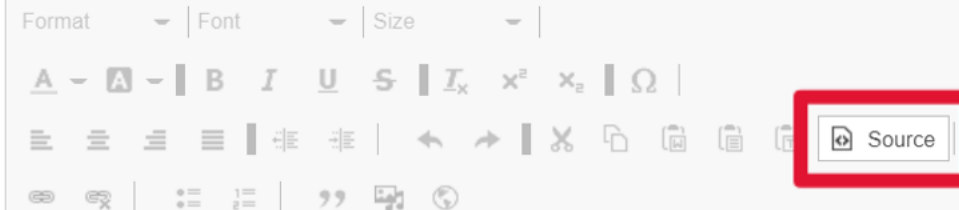

```
<iframe width="560" height="315"
src="https://www.youtube.com/embed/dTmcIglfXJs?
si=NIGcTl00M1BKDO9r" title="YouTube video player"
frameborder="0" allow="accelerometer; autoplay; clipboard-
write; encrypted-media; gyroscope; picture-in-picture; web-
share" allowfullscreen></iframe>
```

Opole - Przebojowe miasto

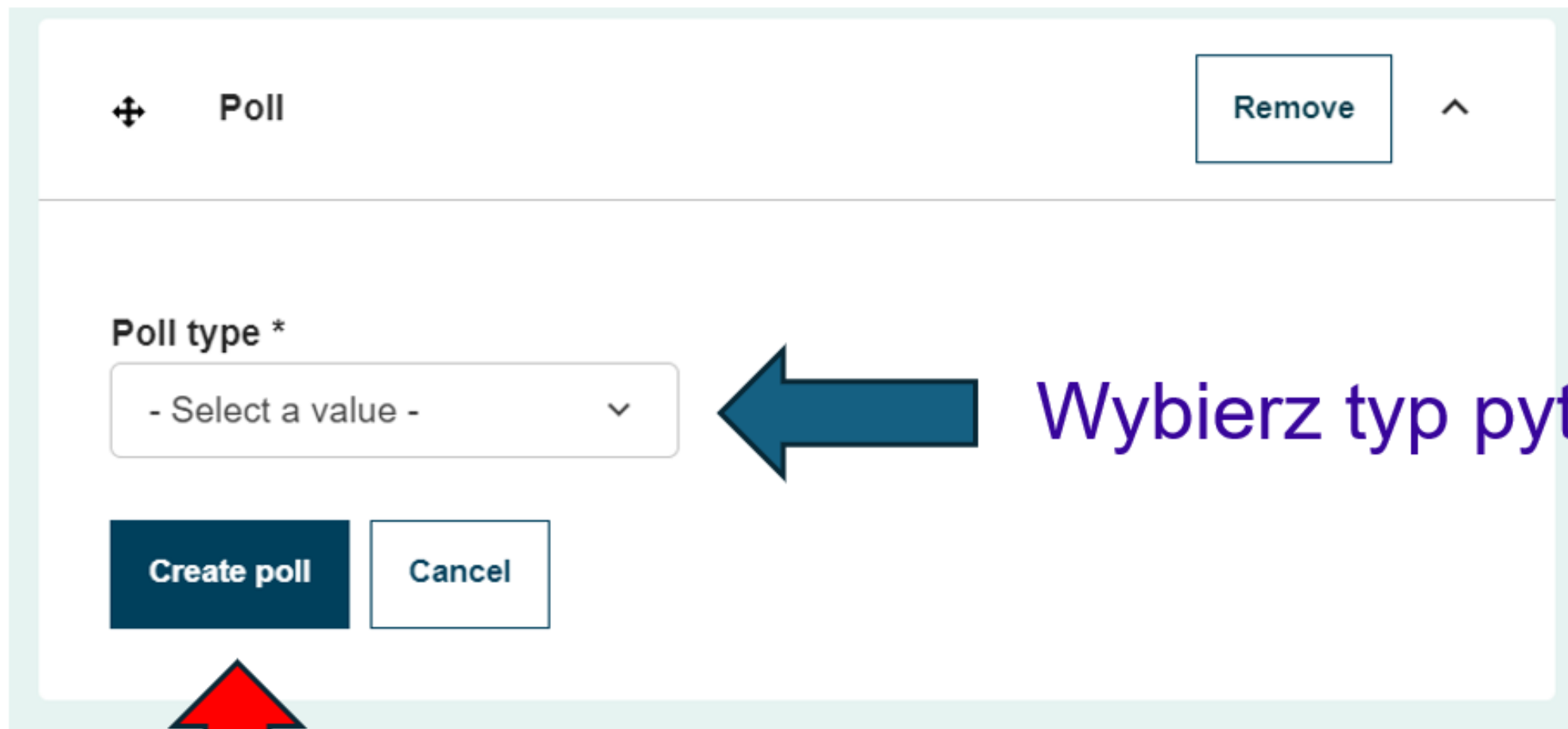

# Dodawanie ankiety do strony

Wybierz typ pytania

# Dodawanie Twinboardu

## Zawartość strony \*

Tytuł \*

TRAINING

### Dodaj treść

Wybierz typ zawartości

Twinboard

Dodaj zawartość

SZKOLENIE

Zapisz zmiany

### Add content

Select content type

Twinboard

Add content

+ Twinboard

Remove

Title \*

Logo projektu

2 -Zapisz zmiany

1 -Wpisz nazwę

# Kolekcjonowanie materiałów

[Strona główna](#) [Strony](#) [Materiały](#) [forum](#) [Spotkania online](#) [Członkowie](#) [Wsparcie](#)

[Strona główna](#) > [eTWERa](#) > [eTWERa](#) > [Materiały](#)

## Materiały

Obrazy

Filmy wideo

Pliki

Images  
10 MB

Videos  
100 MB

Files  
100 MB

Prawa  
autorskie!

# Spotkania online

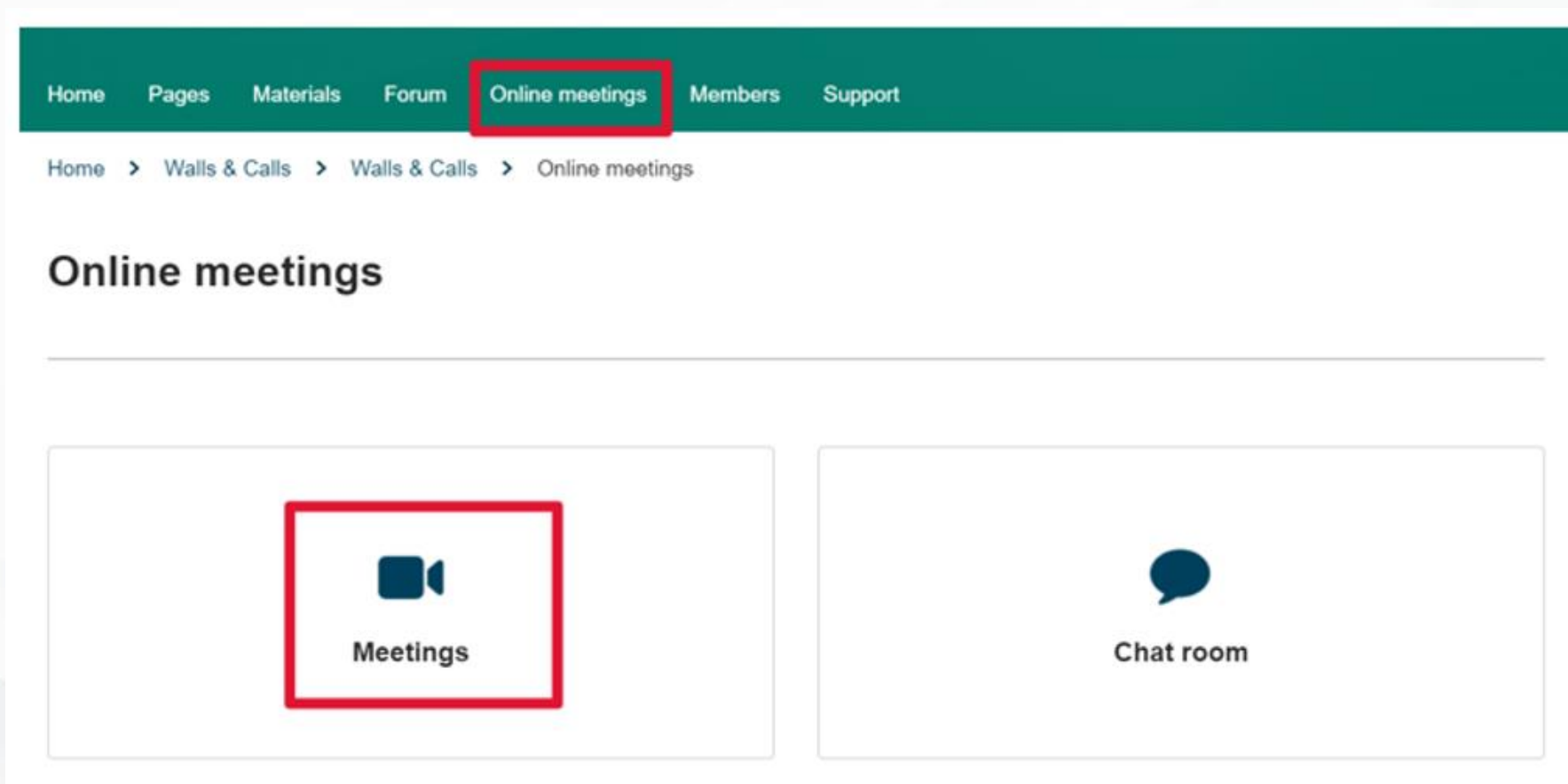

**Ważne!**

**Pokój spotkań  
otwiera się  
punktualnie  
o wyznaczonej  
godzinie, nie  
wcześniej!**

# TwinSpace - Forum

## Zadania na forum TwinSpace:

- Wymiana pomysłów – dyskusje na temat projektu.
- Praca nad zadaniami – współpraca przy rozwiązaniach.
- Kreatywne wyzwania – wspólne tworzenie treści.
- Prezentacja postępów – dzielenie się wynikami pracy.

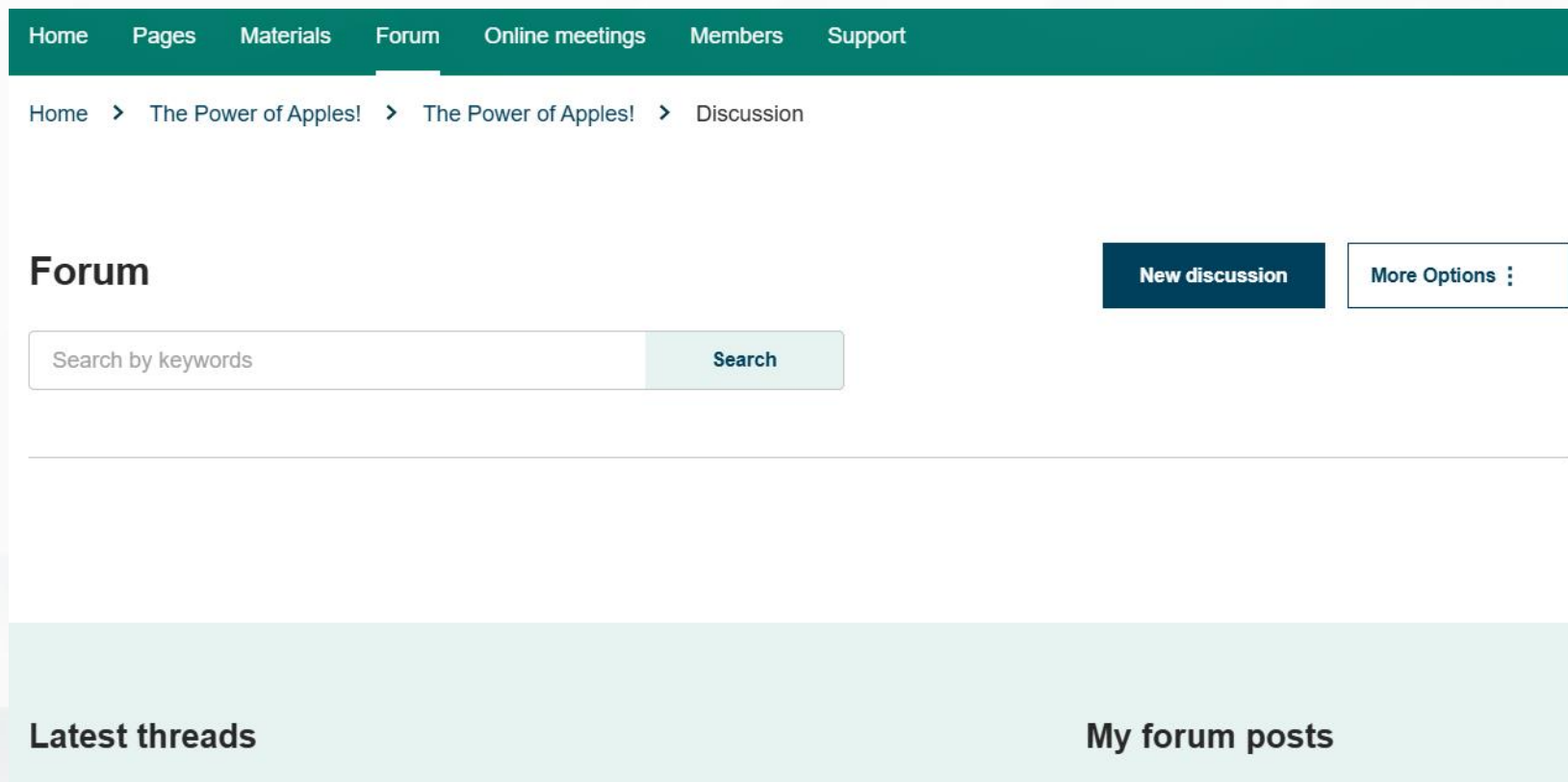
A screenshot of the TwinSpace Forum website. At the top is a dark green navigation bar with links for Home, Pages, Materials, Forum, Online meetings, Members, and Support. Below this is a breadcrumb trail: Home > The Power of Apples! > The Power of Apples! > Discussion. The main content area has a 'Forum' heading on the left and a 'New discussion' button on the right. Below the heading is a search bar with the placeholder text 'Search by keywords' and a 'Search' button. At the bottom of the page, there are two light green buttons: 'Latest threads' and 'My forum posts'.

# Zadanie 2

1. Załóż stronę
2. Dodaj do niej zdjęcie
3. Napisz komentarz

# Dziękuję za uwagę

---

Zapraszam do kontaktu

**Edyta Bieniek**

[edytabie@interia.pl](mailto:edytabie@interia.pl)

**Dziękujemy za uwagę**

Krajowe Biuro eTwinning  
Fundacja Rozwoju Systemu Edukacji  
Al. Jerozolimskie 142 A  
02-305 Warszawa  
Tel.: +48 22 46 31 4

[etwinning@frse.org.pl](mailto:etwinning@frse.org.pl)

[eTwinning Polska](#)

[eTwinning Polska](#)

[eTwinning Polska](#)

[@eTwinningPolska](#)

