

Mój pierwszy projekt  
z Ambasadorem  eTwinning

## *Digitale Familie*

SPOTKANIE  
W FORMULE ONLINE

25-27 września 2023 r.

**Spotkanie o godz. 18.00 poprowadzi Malwina Kordus**

Mój pierwszy projekt  
z Ambasadorem

## *Digitale Familie*

25-27 września 2023 r.

SPOTKANIE  
W FORMULE ONLINE

Dzień 1. – 25 października 2023:

✓ program eTwinning i pierwsze kroki na platformie ESEP

Dzień 2. – 26 października 2023:

✓ TwinSpace

Dzień 3. – 27 października 2023:

✓ Narzędzia i działania projektowe

Mój pierwszy projekt  
z Ambasadorem

## *Digitale Familie*

25-27 września 2023 r.

SPOTKANIE  
W FORMULE ONLINE

CELE na dziś:

- Czym jest program eTwinning?
- Jak korzystać z platformy

**European School Education Platform ESEP?**

- Zakładamy projekt eTwinning pt:

**„Digitale Familie”**

Mój pierwszy projekt  
z Ambasadorem  eTwinning

## *Digitale Familie*

25-27 września 2023 r.

 ClickMeeting

SPOTKANIE  
W FORMULE ONLINE

**Czy masz doświadczenie w realizacji projektów  
eTwinning?  
Napisz na czacie.**

Mój pierwszy projekt  
z Ambasadorem

## *Digitale Familie*

25-27 września 2023 r.

SPOTKANIE  
W FORMULE ONLINE

[www.menti.com](https://www.menti.com)

code 8794 9146

<https://www.menti.com/ale5vf8qgvxm>

Mój pierwszy projekt  
z Ambasadorem

## Digitale Familie

25-27 września 2023 r.

SPOTKANIE  
W FORMULE ONLINE

## Czym jest dla mnie udział w programie eTwinning?

Rozwój zawodowy

Nowe znajomości

Współpraca

Kontakt z językiem

Motywacja

Wsparcie

Zaufanie

Ciągła motywacja

Wymiana doświadczenia

# Program eTwinning

współpraca szkół

rozwój zawodowy

portal społecznościowy nauczycieli

<https://school-education.ec.europa.eu/etwinning>

ESEP (European School Education Platform)

# Kraje współpracy

## kraje Unii Europejskiej

## kraje spoza UE

Albania  
Bośnia i Hercegowina  
Islandia  
Liechtenstein  
Macedonia  
Norwegia  
Serbia  
Turcja  
Armenia  
Azerbejdżan

Gruzja  
Mołdawia  
Tunezja  
Jordania  
Liban  
Czarnogóra

## eTwinning w liczbach\*

projekty

nauczyciele

szkoły

Polska

**38 887**

**85 336**

**19 979**

wszystkie kraje

**139.193**

**1.058.876**

**233.861**

\*dane z [www.etwinning.net](http://www.etwinning.net)  
(08.09.2022)

## Dlaczego eTwinning?

- eTwinning jest dla wszystkich
- Nie wymaga nakładów finansowych
- Jeden nauczyciel – wiele projektów
- Jedna szkoła – wielu nauczycieli – wiele projektów
- Brak formalności i skomplikowanych procedur
- Bezpieczna przestrzeń do współpracy
- Dostosowanie zadań do możliwości każdego ucznia

# Jak to działa?

Ewaluacja  
i zakończenie projektu

Realizacja działań

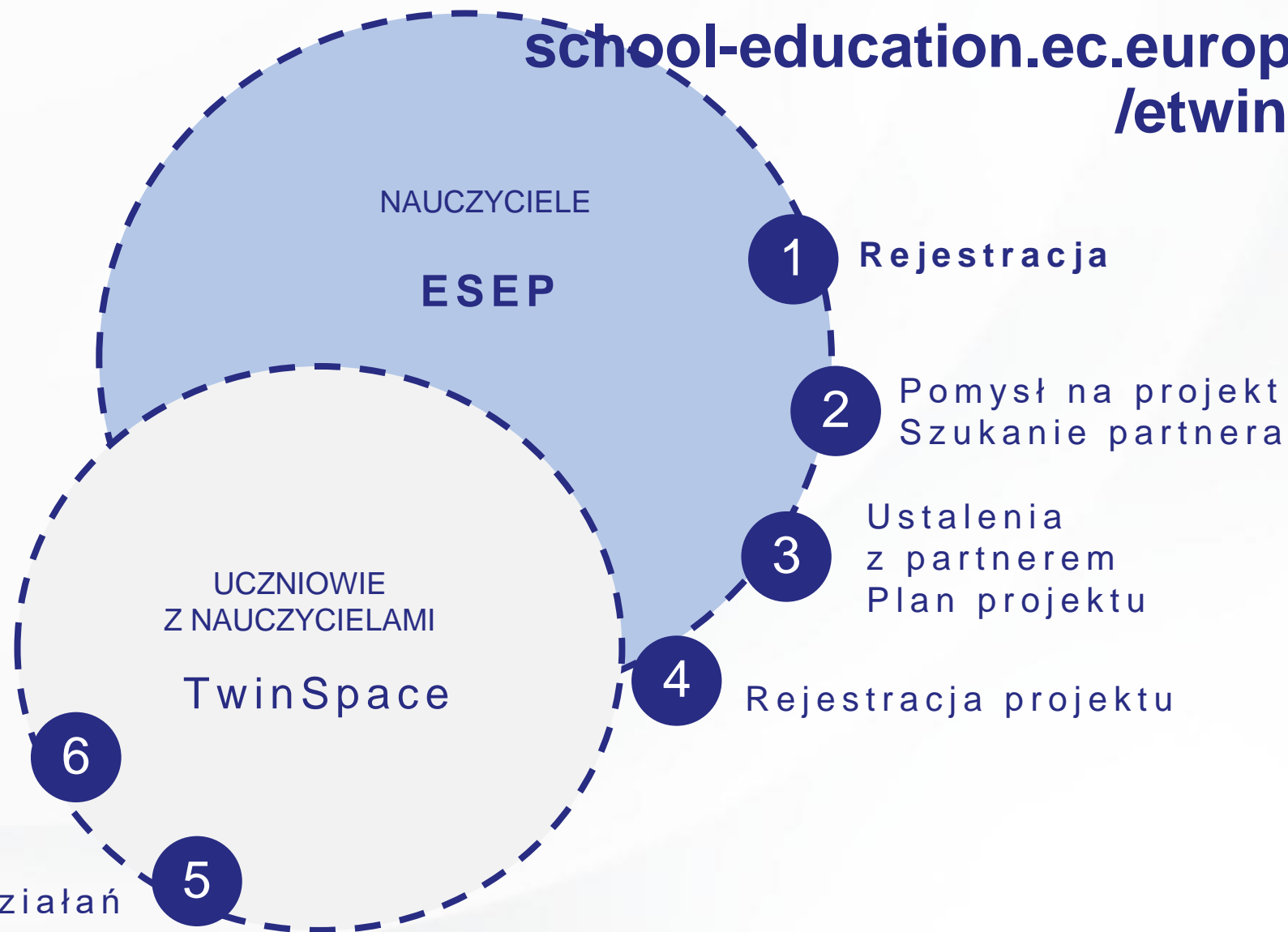

# Innowacje

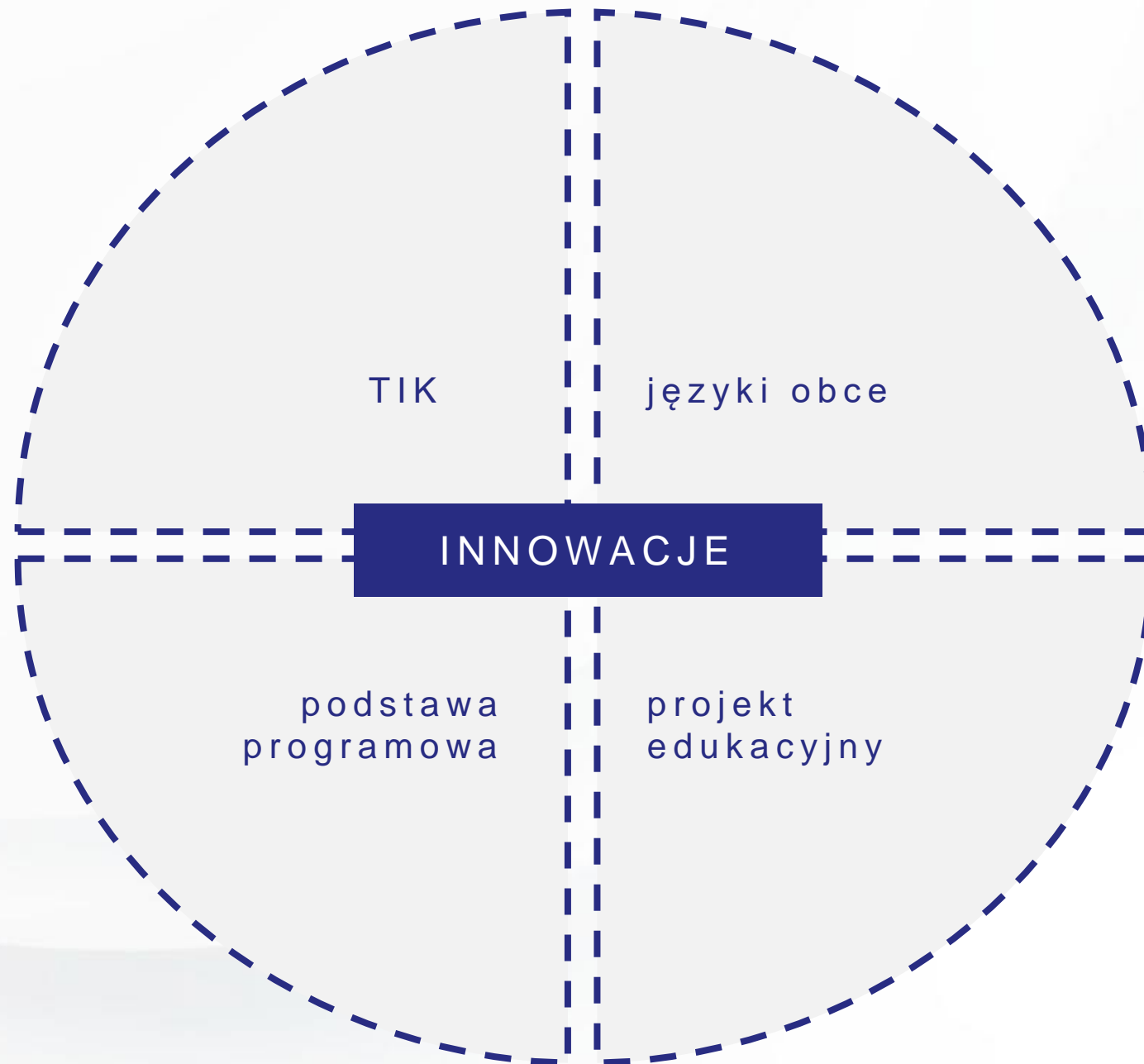

# Elastyczność

# Niezbędny w projektach Erasmus+

baza  
pomysłów

poszukiwanie  
partnera

planowanie

realizacja

kontynuacja  
współpracy

## Korzyści

- Rozwój kompetencji językowych i technicznych  
- realizacja podstawy programowej

- Motywacja do nauki
- Zaangażowanie i entuzjazm
- Praca w grupie
- Wszechstronny rozwój

- Wymiana doświadczeń i materiałów dydaktycznych
- Awans zawodowy i rozwój zawodowy

- Bogatsza oferta edukacyjna
- Większe zainteresowanie placówką - łatwiejszy nabór
- Dodatkowe kwalifikacje kadry
- Promocja szkoły

# Rozwój zawodowy

- Kursy internetowe
- Webinaria
- Grupy eTwinning

- Warsztaty doskonalenia zawodowego
- Seminaria międzynarodowe i krajowe
- Konferencje tematyczne

- Szkolenia regionalne – warsztaty komputerowe  
Dołącz do eTwinning.  
Założ projekt eTwinning  
Narzędzia informatyczne z eTwinning

- Materiały samokształceniowe

# Szkolenia krajowe

## Seminaria

- Mój pierwszy projekt eTwinning z Ambasadorem
- Kształcenie zawodowe z eTwinningiem
- Edukacja zdalna z eTwinningiem

## Konferencje

- Regionalne
- Ogólnopolskie

## Szkolenia regionalne – warsztaty komputerowe

- Dołącz do eTwinning
- Załóż projekt eTwinning
- Narzędzia informatyczne z eTwinning

## Szkolenia międzynarodowe

Różnorodne  
tematy

Inspiracja  
i rozwój

Wymiana  
doświadczeń

Nowe  
projekty

## Szkolenia internetowe

### Kursy online

- Bogata oferta tematyczna (135 różnych kursów)
- Wsparcie doświadczonego trenera
- Prosta w obsłudze platforma treningowa (Moodle)

### Webinaria (na platformie eTwinning Live)

- Narzędziownik eTwinera
- eTwinerzy z pasją
- Dobre praktyki
- eTwinning krok po kroku

## Nasi przedstawiciele

- Ambasadorzy
- Trenerzy kursów online
- Przedstawiciele kuratoriów oświaty

Znajdź przedstawicieli w swoim województwie przez <https://etwinning.pl/>

# Odznaki jakości i uznanie

## Krajowa Odznaka Jakości (KOJ)

- Imienna dla nauczyciela
- Upoważnia do uczestnictwa w konkursie krajowym

## Europejska Odznaka Jakości (EQL)

- Jeśli min. dwóch partnerów otrzymało KOJ
- Nominacja przez Krajowe Biuro eTwinning
- Przyznawana w październiku
- Upoważnia do uczestnictwa w konkursie europejskim

Krajowa Odznaka  
Jakości (KOJ)

Europejska Odznaka  
Jakości (EQL)

Nagrody  
eTwinning

Odznaka „szkoła  
eTwinning”

## Ubiegaj się o odznakę jakości

### Kryteria jakości

- Komunikacja i współpraca
- Zarządzanie TwinSpace
- Wykorzystanie technologii
- Rezultaty, wpływ i dokumentacja
- Innowacja pedagogiczna
- Integracja z programem nauczania

## Odznaka „Szkoła eTwinning”

Uznanie działań, zaangażowania i osiągnięć zespołu eTwinning w danej szkole.

- 2 lata
- 2 nauczycieli
- 2 etapy
- KOJ
- Dyrekcja

# Konkursy

Ogólnopolski konkurs

*Nasz projekt eTwinning*

Zgłoszenia dokonuje koordynator projektu w danej szkole

Europejskie nagrody eTwinning

Wspólne zgłoszenie wypełniane przez partnerów

## Ogólnopolski konkurs *Nasz projekt eTwinning*

Zgłoszenia dokonuje koordynator projektu w danej szkole

### Kategorie główne

- Projekt dla uczniów w wieku 3-6 lat
- Projekt dla uczniów w wieku 7-10 lat
- Projekt dla uczniów w wieku 11-15 lat
- Projekt dla uczniów w wieku 16-19 lat

### Kategorie dodatkowe

- Synergia eTwinning-Erasmus+
- Ambasador eTwinning
- Debiut
- Kategoria tematyczna, ogłaszana we wrześniu
- Kategoria tematyczna, ogłaszana we wrześniu

# Konkursy

# Mój pierwszy projekt eTwinning z Ambasadorem: „Digitale Familie”

## European School Education Platform

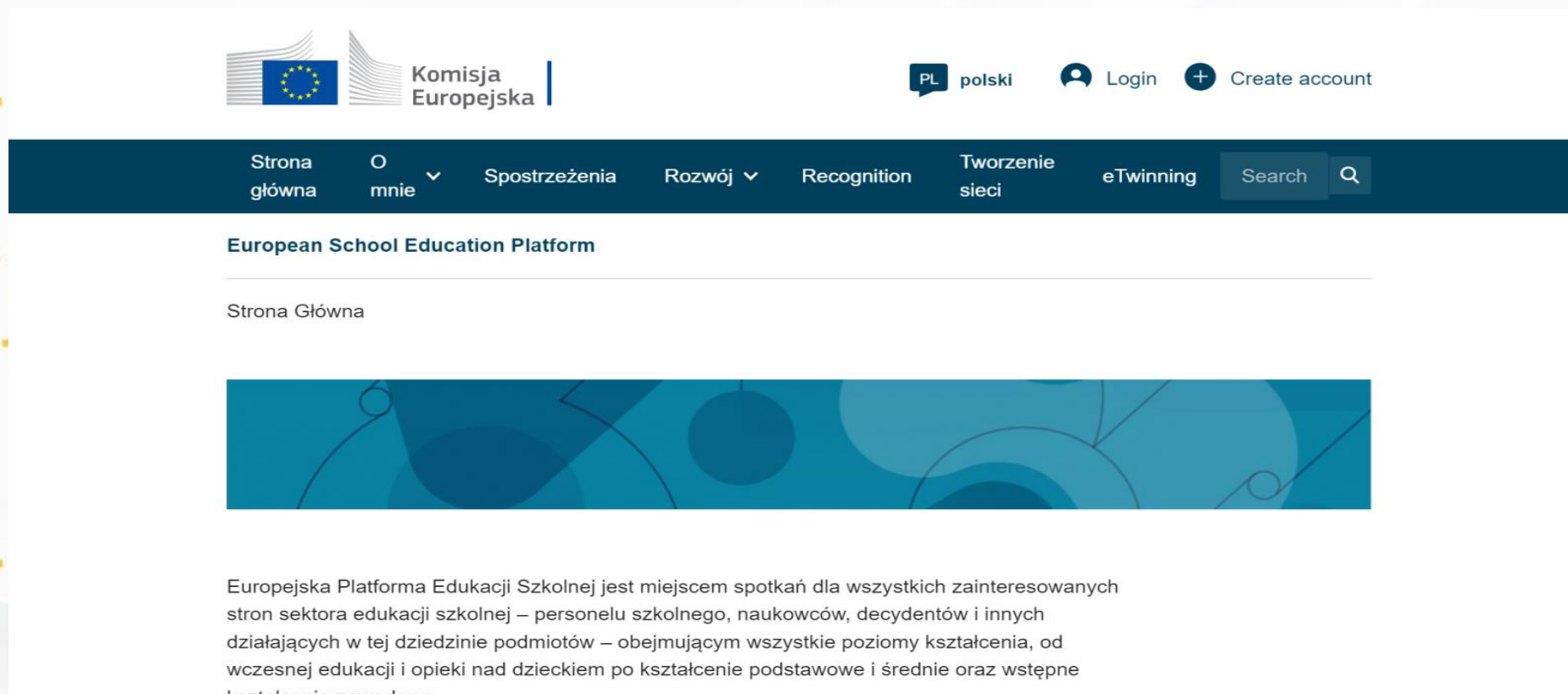

Komisja Europejska

PL polski Login Create account

Strona główna O mnie Spostrzeżenia Rozwój Recognition Tworzenie sieci eTwinning Search

### European School Education Platform

Strona Główna

Europejska Platforma Edukacji Szkolnej jest miejscem spotkań dla wszystkich zainteresowanych stron sektora edukacji szkolnej – personelu szkolnego, naukowców, decydentów i innych działających w tej dziedzinie podmiotów – obejmującym wszystkie poziomy kształcenia, od wczesnej edukacji i opieki nad dzieckiem po kształcenie podstawowe i średnie oraz wstępne kształcenie zawodowe.

# Mój pierwszy projekt eTwinning z Ambasadorem: „Digitale Familie”

Widok strony po zalogowaniu

Strona  
główna

O  
mnie

Spostrzeżenia

Rozwój

Recognition

Tworzenie  
sieci

eTwinning

Search

## European School Education Platform

Strona Główna

Europejska Platforma Edukacji Szkolnej jest miejscem spotkań dla wszystkich zainteresowanych stron sektora edukacji szkolnej – personelu szkolnego, naukowców, decydentów i innych działających w tej dziedzinie podmiotów – obejmującym wszystkie poziomy kształcenia, od wczesnej edukacji i opieki nad dzieckiem po kształcenie podstawowe i średnie oraz wstępne

## Mój pierwszy projekt eTwinning z Ambasadorem: „Digitale Familie”

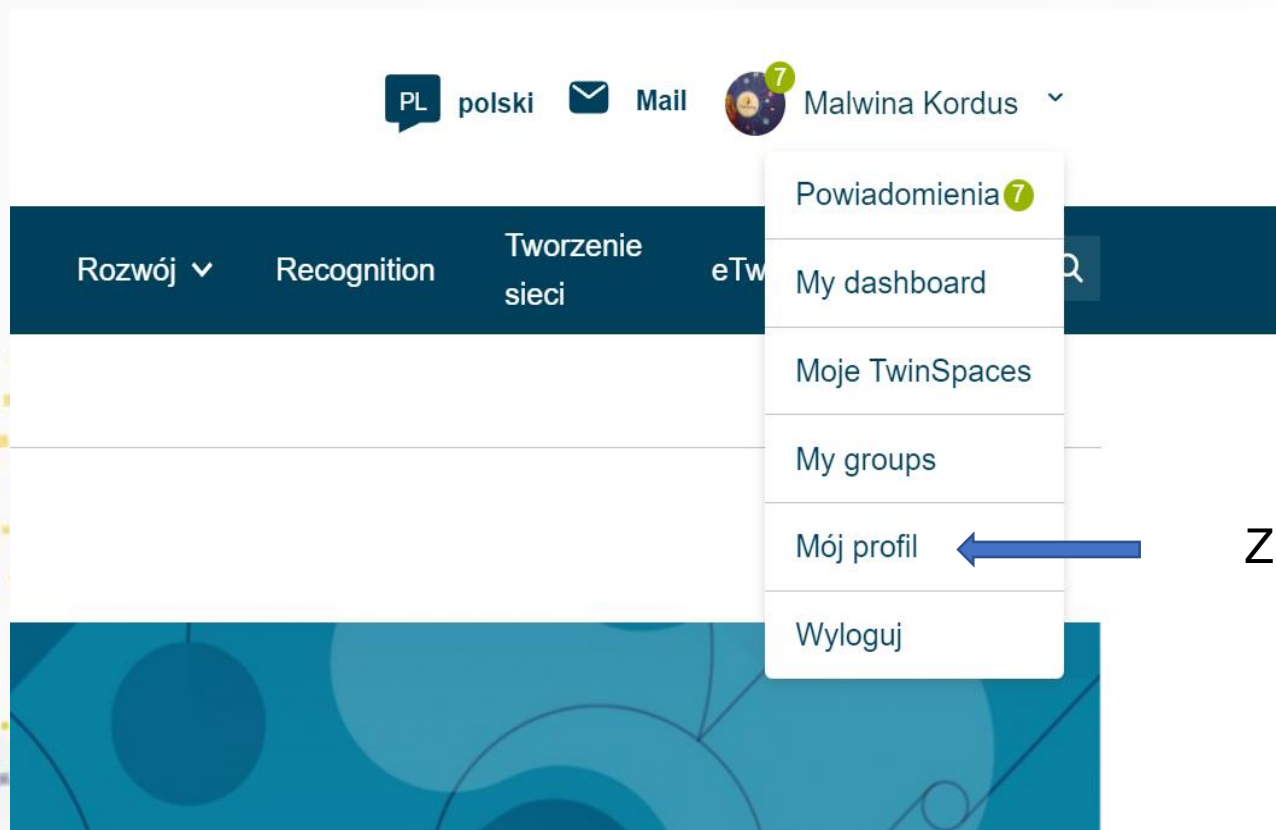

Zmiana ustawień profilu

## Mój pierwszy projekt eTwinning z Ambasadorem: „Digitale Familie”

### Zakładamy projekt

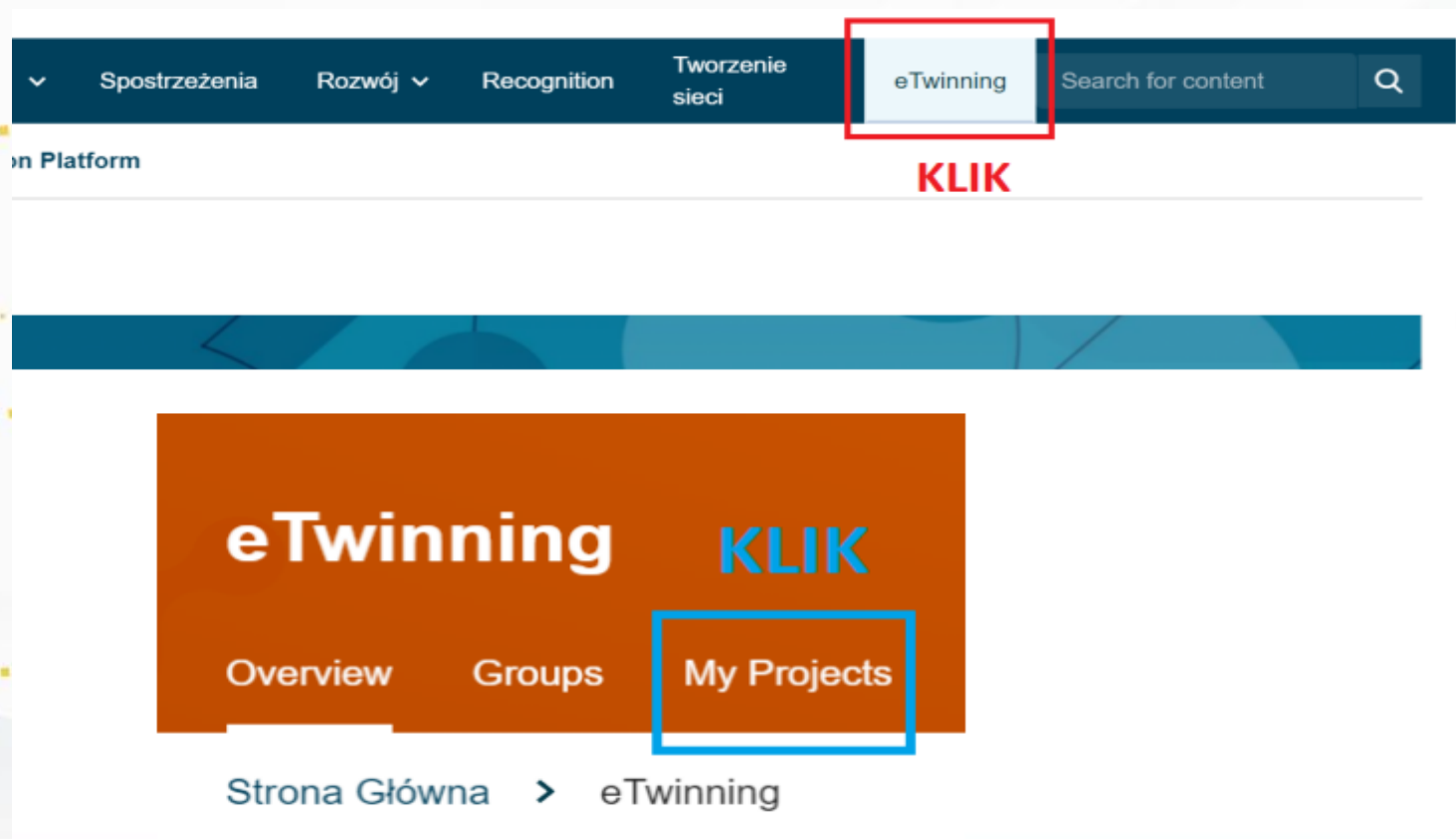

## Mój pierwszy projekt eTwinning z Ambasadorem: „Digitale Familie”

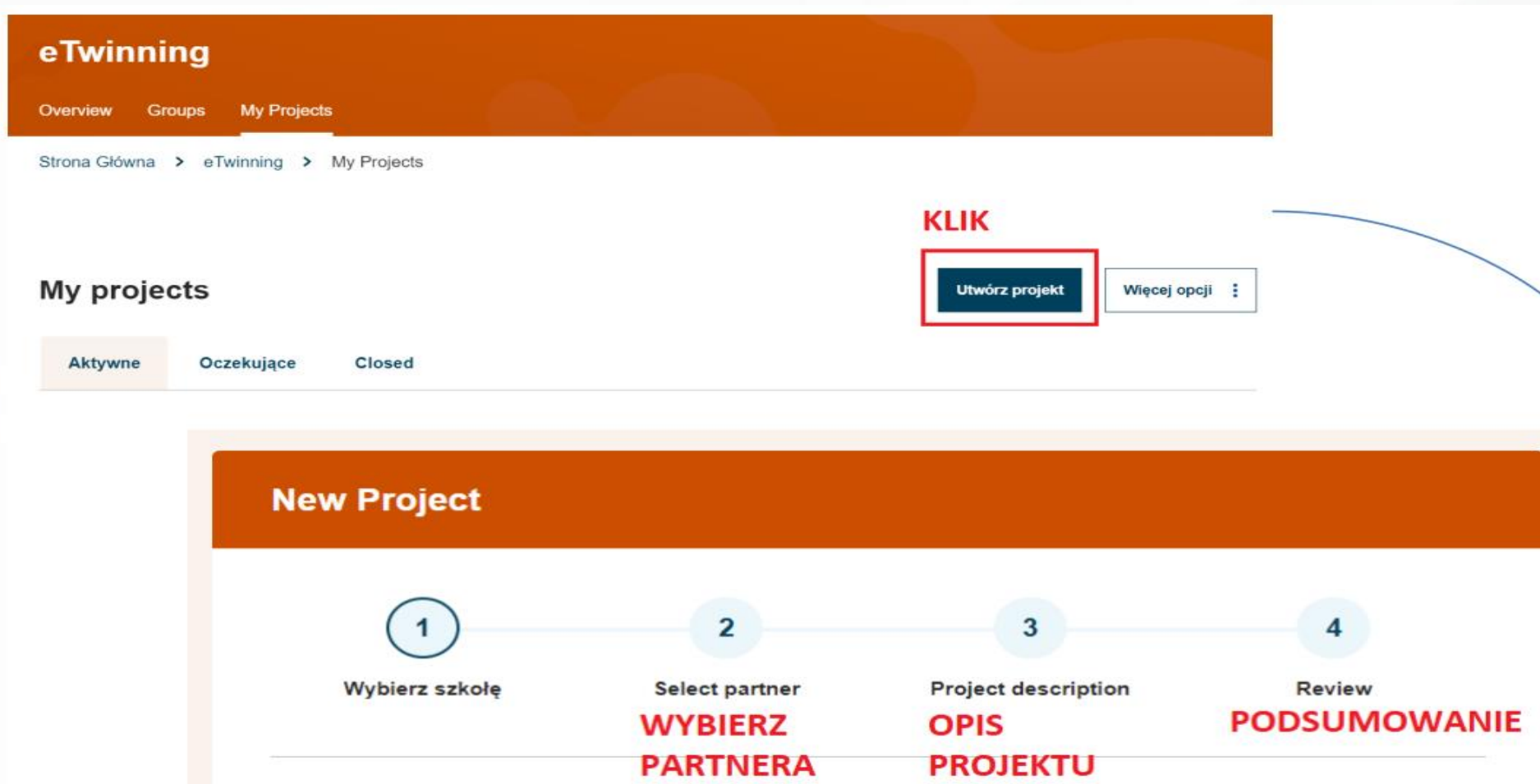

- 1 Wybierz szkołę
- 2 Select partner  
**WYBIERZ PARTNERA**
- 3 Project description  
**OPIS PROJEKTU**
- 4 Review  
**PODSUMOWANIE**

## Mój pierwszy projekt eTwinning z Ambasadorem: „Digitale Familie”

### Zadania na dzisiaj:

- ✓ Wchodzimy na swój profil, klikamy na okienko powiadomień
- ✓ Akceptujemy zaproszenie do grona znajomych
- ✓ Akceptujemy zaproszenie do projektu: „Digitale Familie”
- ✓ Dodajemy zdjęcie i krótki opis do swojego profilu.

## Mój pierwszy projekt eTwinning z Ambasadorem: „Digitale Familie”

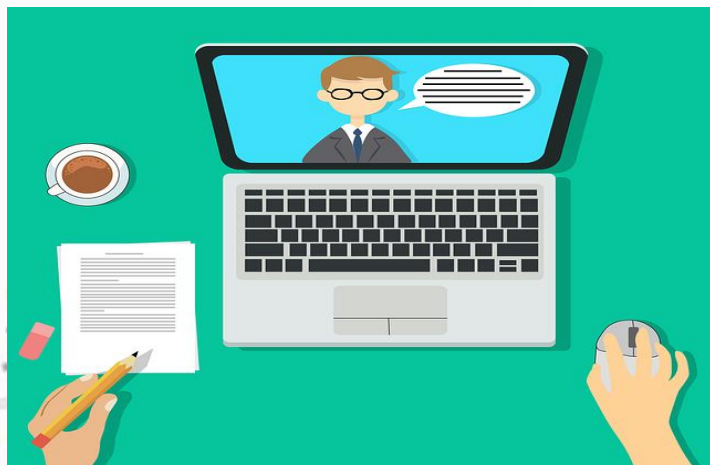

- ✓ Wyśpij się!
- ✓ Przygotuj zdjęcie Twojej szkoły i link do jej www.
- ✓ Przed jutrzejszymi zajęciami zaparz kawę ☺
- ✓ Z pozytywnym nastawieniem pojaw się na jutrzejszych zajęciach o 18.00

Widzimy się jutro !

Dziękuję za udział w spotkaniu

Malwina Kordus

**Dziękujemy za uwagę**

Krajowe Biuro eTwinning  
Fundacja Rozwoju Systemu Edukacji  
Al. Jerozolimskie 142 A  
02-305 Warszawa  
Tel.: +48 22 46 31 4

[etwinning@frse.org.pl](mailto:etwinning@frse.org.pl)

[eTwinning Polska](#)

[eTwinning Polska](#)

[eTwinning Polska](#)

[@eTwinningPolska](#)

