

Mój pierwszy projekt z Ambasadorem

„Podróże małe i duże”

06.02.2023

Spotkanie poprowadzi: Paulina Kurowska-Loryńska

PODRÓŻE MAŁE I DUŻE

TwinSpace projektu

Dziś poznasz zagadnienia

**Zakładanie
projektu -
formularz**

**Zapoznanie ze
strukturą
Twinspace**

**Prace nad
tworzeniem
strony
Twinspace**

Ewaluacja wstępna

Sprawdź co pamiętasz - Quiz o eTwinning

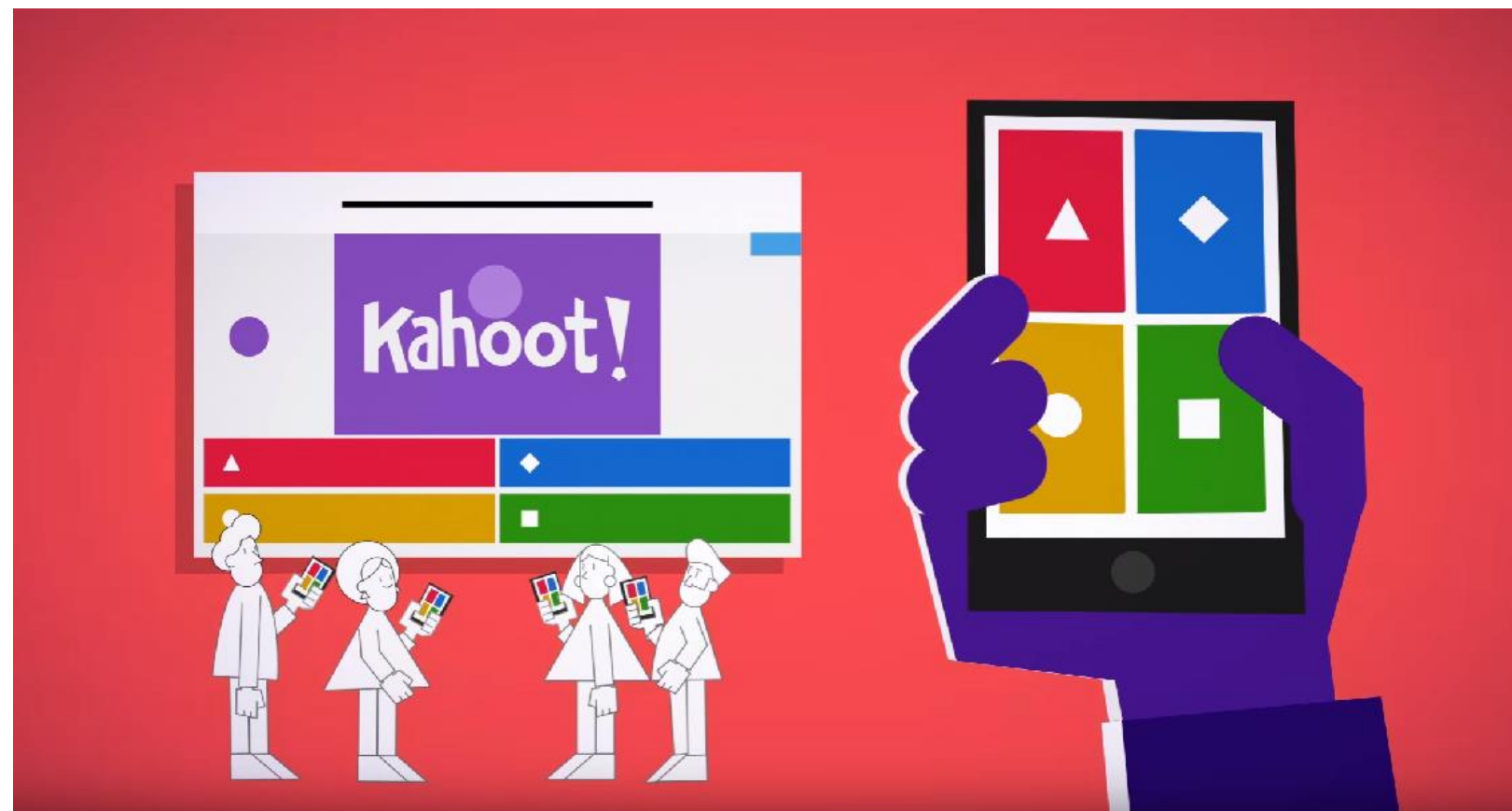

Jak to działa

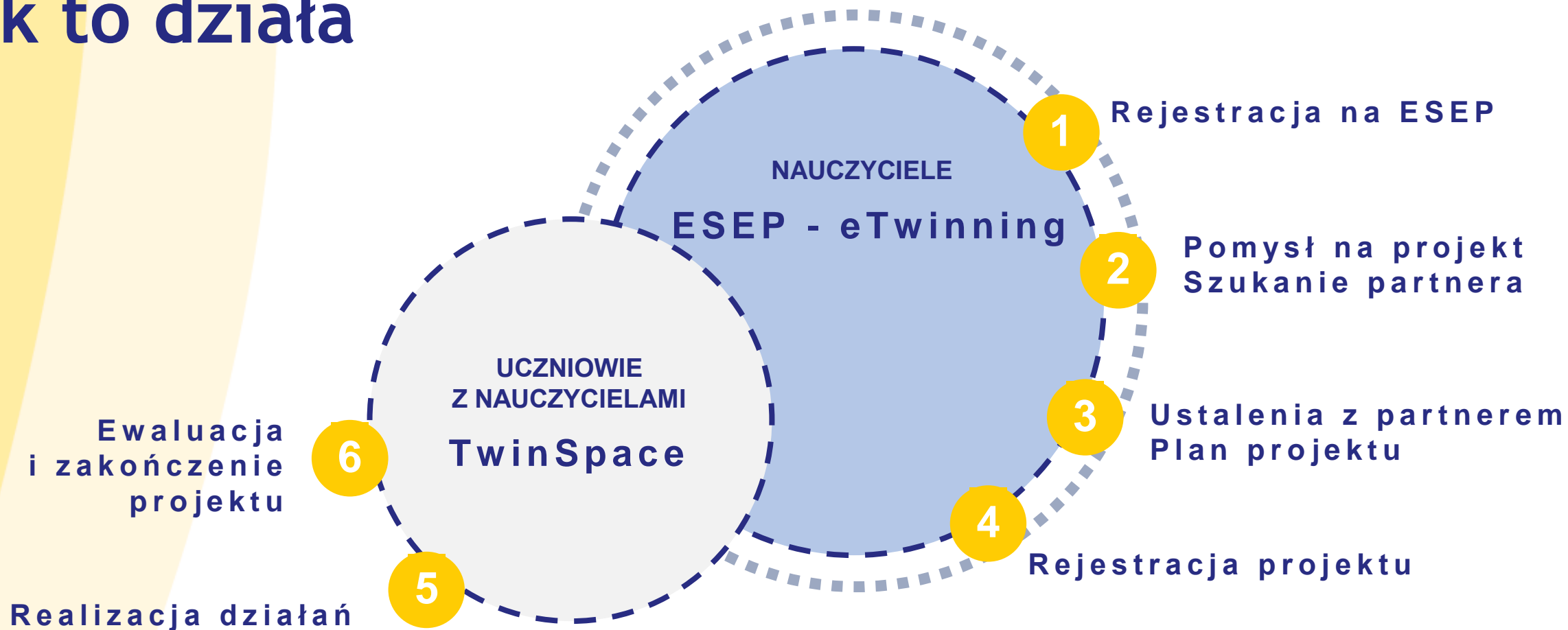

Elastyczność projektów

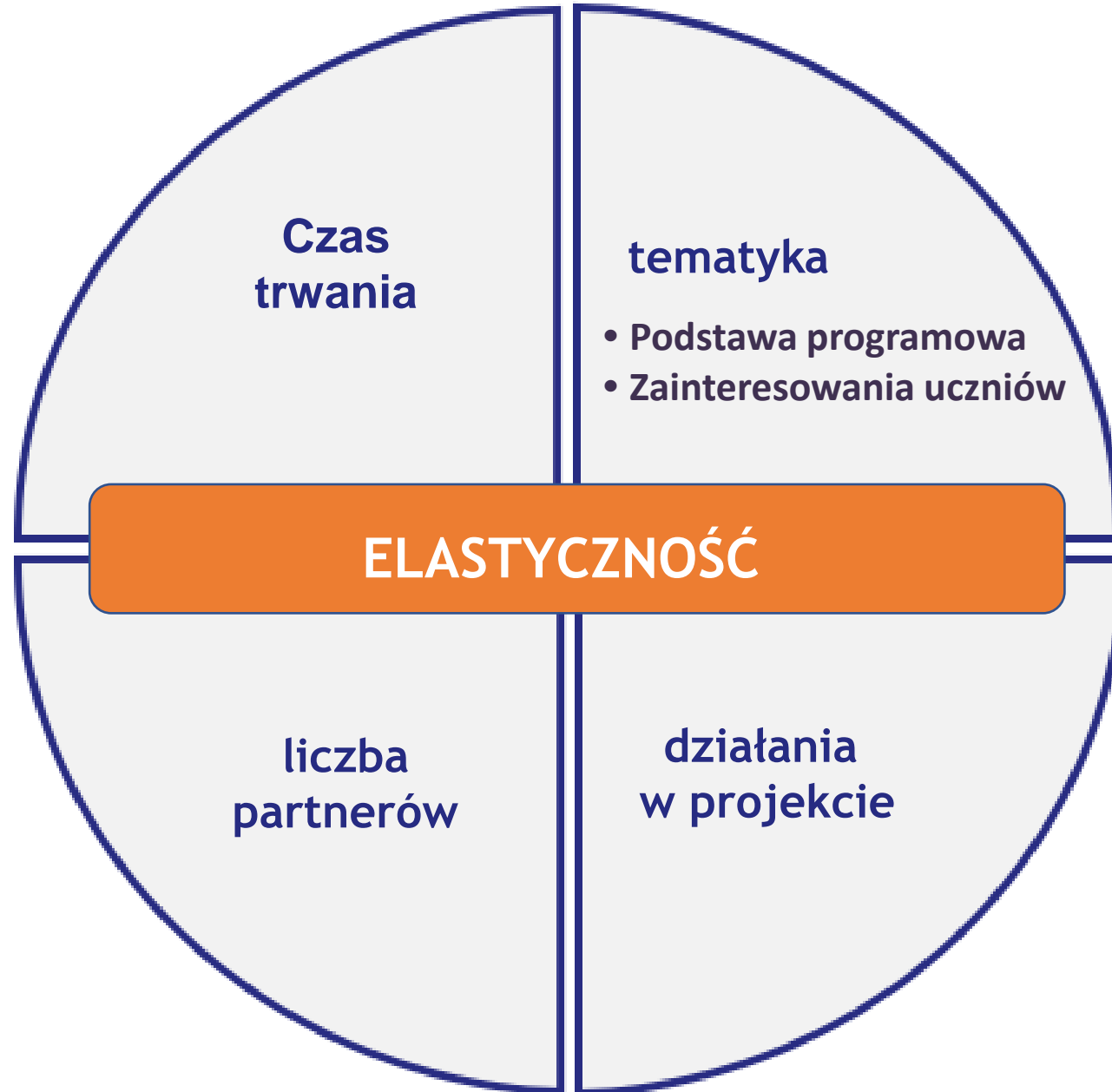

Dobry projekt jest...

Submit

16 characters remaining

<https://answergarden.ch/2389548>

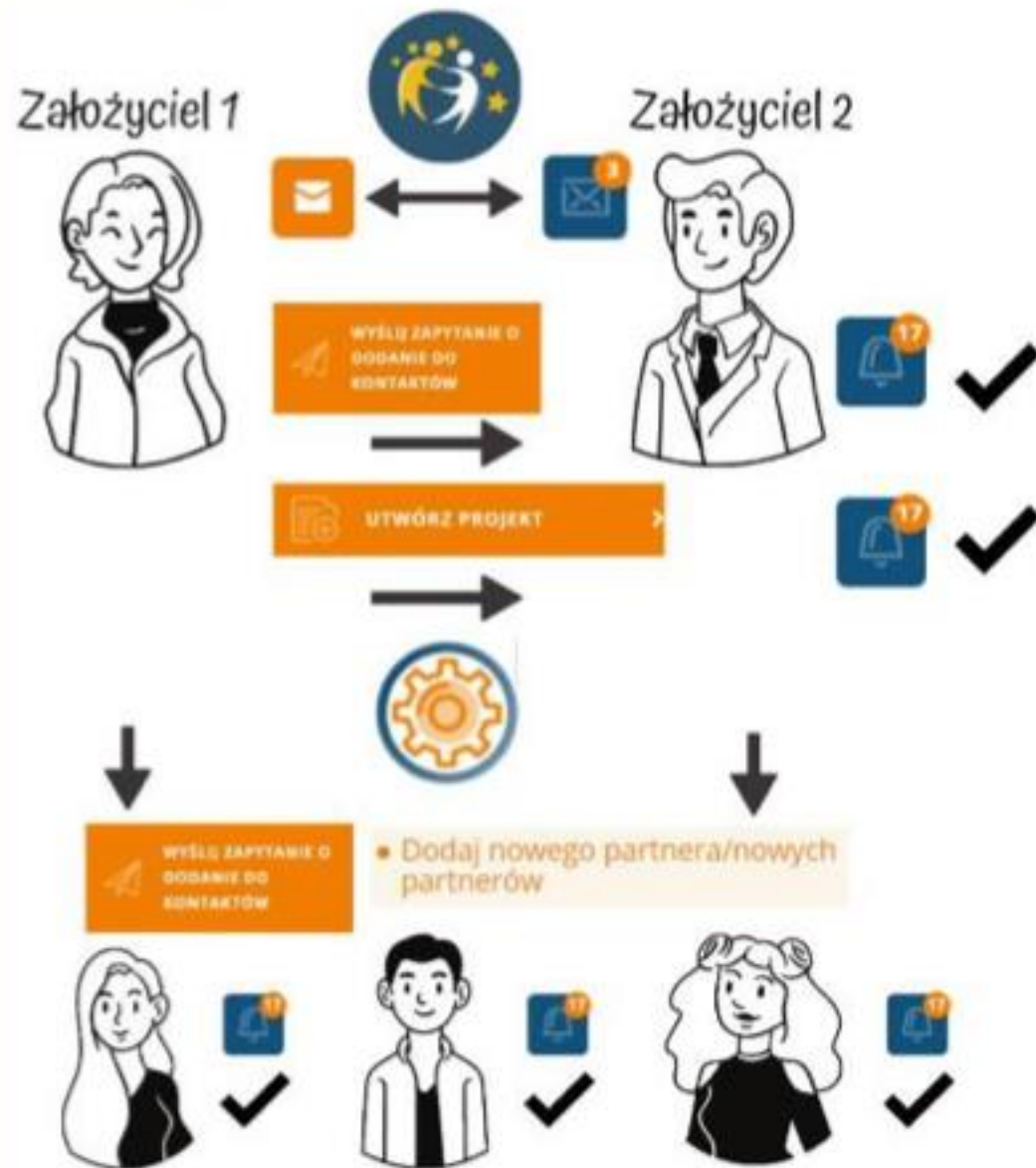

Zakładanie partnerstwa

Nauczyciele poznają się na platformie  | ESEP

eTwiner 1 wysyła zapytanie do eTwinera 2 o dodanie do listy kontaktów.
eTwiner 2 akceptuje zapytanie.

Założyciel 1 zakłada projekt na **eTwinning** wskazując Założyciela 2 jako partnera.
eTwiner 2 akceptuje zaproszenie do projektu.

Projekt otwiera się po akceptacji Krajowego Biura eTwinning każdego z założycieli.

Założyciele mogą dodać do projektu kolejnych partnerów.

Uwaga! Partnerzy muszą znajdować się na ich liście kontaktów. Niezbędna jest akceptacja zaproszenia do projektu przez partnerów.

Zakładanie projektu

1

- Aby założyć projekt, potrzeba 2 osób - z 2 różnych placówek w Polsce lub 2 różnych państw członkowskich.
- Do zakładania i realizacji projektu możemy zaprosić tylko osoby z naszej listy kontaktów.
- Wysyłanie wniosku dostępnego na platformie ESEP (zakładka eTwinning) odbywa się drogą elektroniczną.

Nowy projekt

1

Wybierz szkołę

2

Wybierz partnera

3

Opis Projektu

4

Recenzja

Wybierz szkołę

Wybierz szkołę, w której chcesz rozpocząć ten projekt z listy aktywnych szkół. Jeśli Twoja szkoła się nie wyświetla, możesz ją dodać lub aktywować podczas edycji swojego profilu.

* wskazuje wymagane pole

Możesz wybrać tylko 1 szkołę i tej szkoły nie można zmienić w trakcie trwania projektu.

Szkoła *

Szkoła Podstawowa im. 11 Listopada w Rusi

- ✓ **cele** - umiejętności i kompetencje, których uczniowie nabędą podczas realizacji projektu (część opisowa). Bądź konkretny, zwłaszcza jeśli chodzi o kompetencje i umiejętności, które twoi uczniowie mają nabyć podczas realizacji tego projektu. Unikaj zbyt abstrakcyjnych pojęć.
- ✓ **postęp działań** - krótko opisane zaplanowane działania (część opisowa),
Napisz, w jaki sposób zamierzasz pracować ze szkołami partnerskimi oraz kto jest za co odpowiedzialny. Przedstaw ogólnie kalendarz działań, określ, jak często będziesz pracować ze swoim partnerem; napisz, w jaki sposób zamierzasz zaangażować swoich uczniów i czy zamierzasz podzielić ich na zespoły składające się z przedstawicieli różnych szkół; zamieść inne istotne informacje.
- ✓ **spodziewane rezultaty** - planowane efekty współpracy (część opisowa).
Tutaj zaznacz, czy planujesz jakiś produkt końcowy w postaci publicznej TwinSpace lub innych materiałów. Możesz też spodziewać się poprawy w obszarze szkolnej praktyki lub zdobycia nowej wiedzy.

REJESTRACJA PROJEKTU

- ✓ Po wypełnieniu i wysłaniu formularza, partner otrzymuje informację na temat propozycji współpracy w postaci powiadomienia w prawym górnym rogu (ikona dzwonka) i akceptuje zaproszenie.
- ✓ Jednocześnie otrzymuje wiadomość o zaproszeniu do współpracy na podany adres e-mail.
- ✓ Jeśli osoba akceptująca zaproszenia ma dodanych kilka szkół, z poziomu powiadomienia wybiera z listy szkołę, z którą chce realizować dany projekt.
- ✓ Projekt pojawi się u obu partnerów w sekcji **Projekty** pod **Oczekujące projekty**. Dopóki pod opisem mamy możliwość usunięcia projektu, oznacza to że partner nie zaakceptował zaproszenia.
- ✓ Pojawienie się tylko opcji **EDYTUJ PROJEKT** jest dla nas informacją, że partner potwierdził powiadomienie i oczekujemy na akceptację projektu przez Biura Kontaktowe.

Moje projekty

Aktywny **W oczekiwaniu** Zamknięte

Edytuj projekt
Usuń projekt
otwarty

11 listopada 2022 r

Tajemnicze zimowego lasu

Czekam na przyjęcie Moniki Regulskiej jako współzałożycielki

REJESTRACJA PROJEKTU

- ✓ Kiedy wniosek zostanie zatwierdzony przez Biura Kontaktowe, nasz projekt pojawi się na liście aktywnych projektów, jednocześnie zostaniemy powiadomieni o tym fakcie drogą e-mailową.

My projects

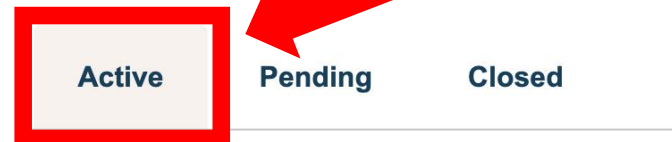

Dołączanie do projektu

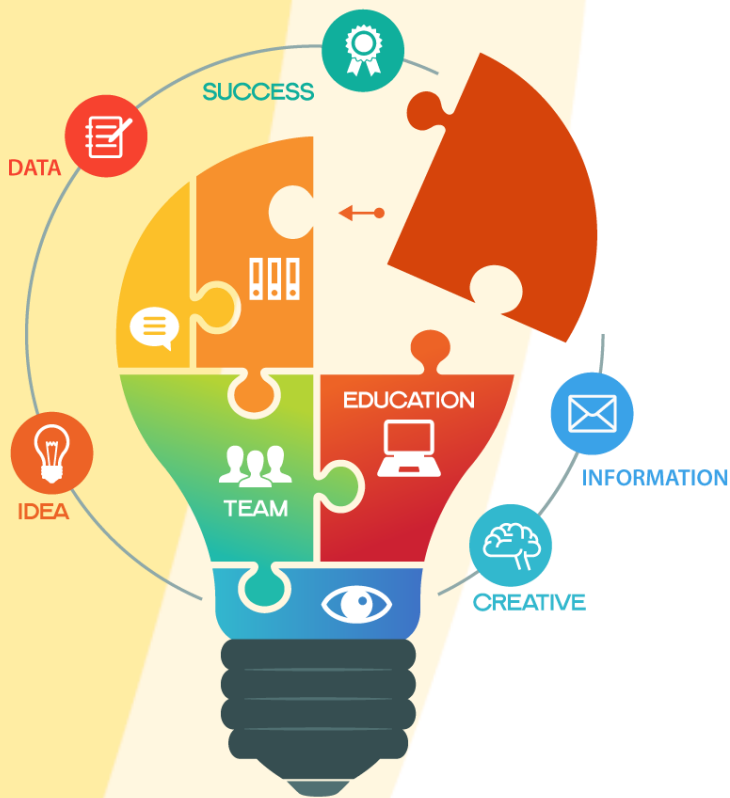

Wejdź na swój profil na  | ESEP

Kliknij na ikonkę powiadomień.

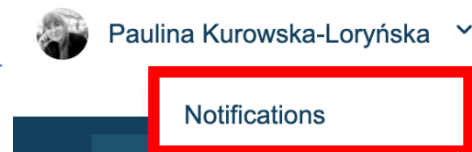

Zaakceptuj zaproszenie do projektu
„Podróże małe i duże”

Pamiętaj, by wybrać szkołę, w której będziesz realizować projekt!

Sprawdź, czy...

Checklist

Czy wiem, gdzie odnaleźć formularz online?

Czy rozumiem dlaczego należy zaakceptować projekt?

Czy wiem, jak sprawdzić widoczność i status projektu?

Wcale się nie przestraszyłam i chcę tu zostać 😊 ?

TwinSpace

STRONA GŁÓWNA

➤ ekspozycja wszystkich projektów

- Aktywnych
- Zarchiwizowanych
- Zamkniętych

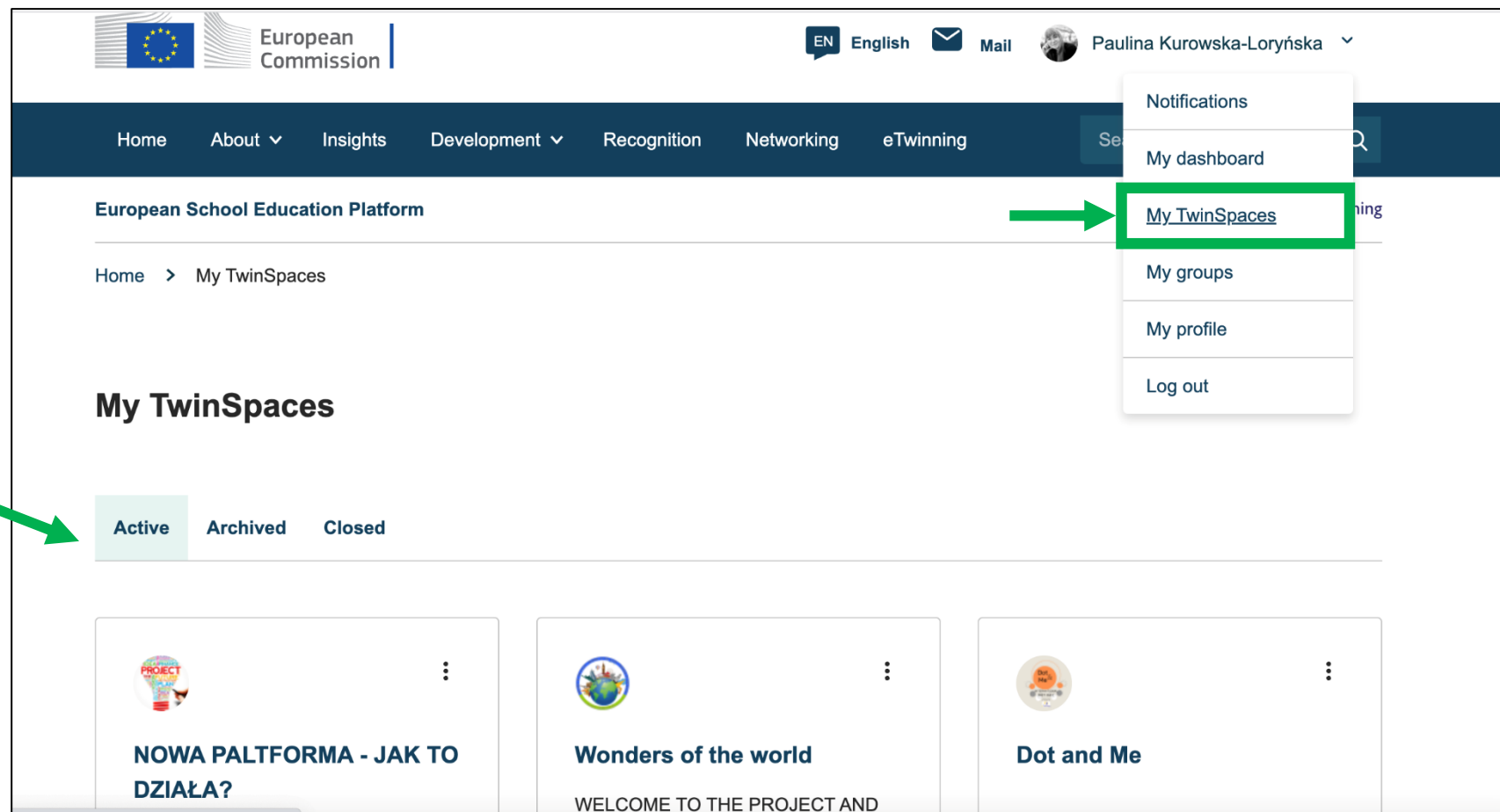

TwinSpace

ZAKŁADKI

- dokumentacja projektu
- Prezentacja działań i produktów końcowych
- miejsce do dyskusji i przestrzeń współpracy

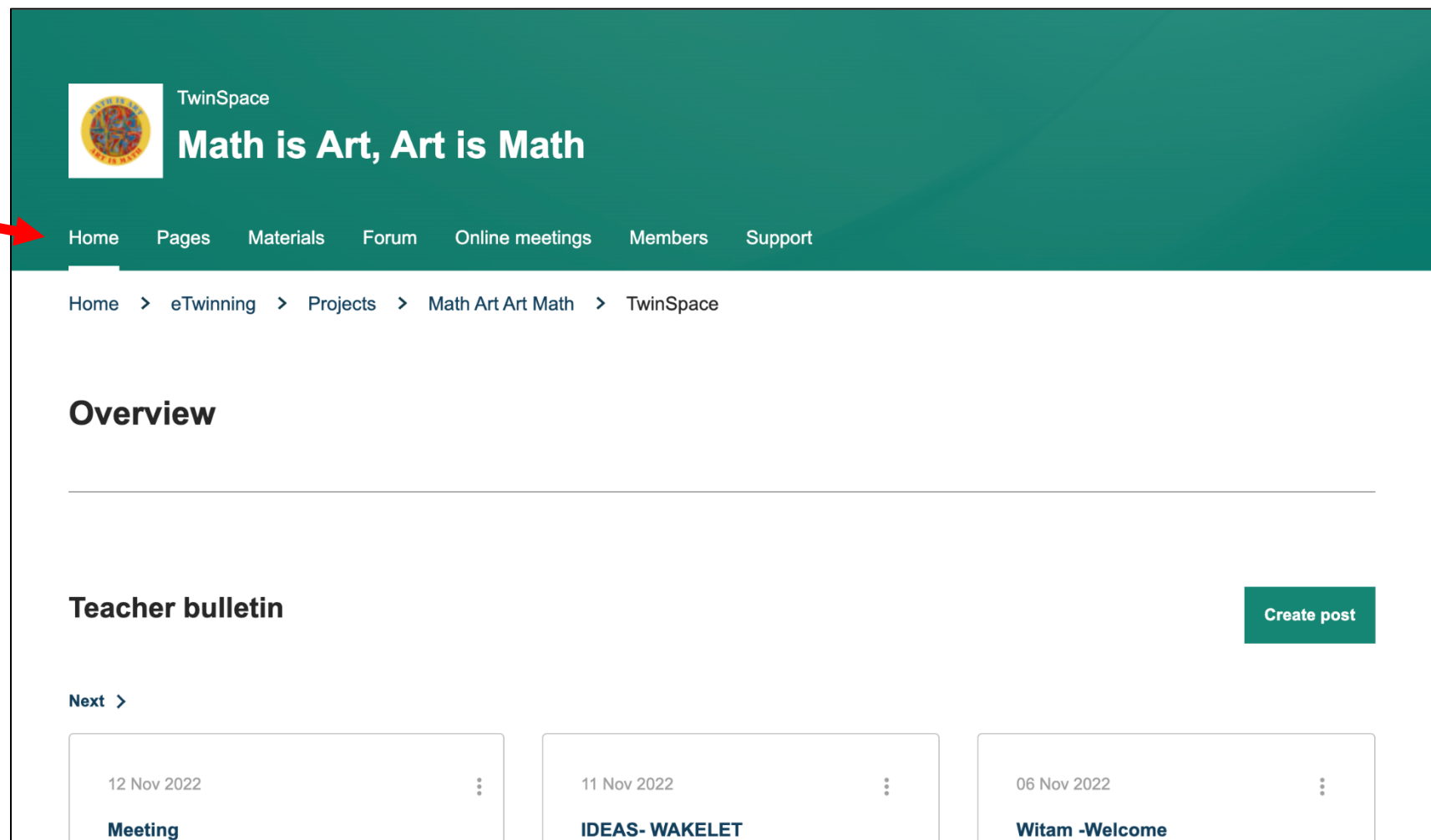

TwinSpace
Math is Art, Art is Math

Home Pages Materials Forum Online meetings Members Support

Home > eTwinning > Projects > Math Art Art Math > TwinSpace

Overview

Teacher bulletin

Create post

Next >

12 Nov 2022 Meeting	11 Nov 2022 IDEAS- WAKELET	06 Nov 2022 Witam -Welcome
-------------------------------	--------------------------------------	--------------------------------------

- Miejsce do zamieszczenia aktualności i ważnych informacji w projekcie

Biuletyn dla nauczycieli

Next >

12 Nov 2022

Meeting

Dear teachers, the meeting will be held on Monday, November 21 from 19.00-20.00. Central European Time.
Here is the link for the teacher's webinar.

<https://school-education.ec.europa.eu/en/etwinning/projects/math-art-art-math/twinspace/online-meetings/meetings>

See you

11 Nov 2022

IDEAS- WAKELET

Dear project partners, until November 17, 2022. You can add our own ideas to the project, and they will be included in the Work Plan that will be presented at the first Webinar on November 21, 2022.

<https://wakelet.com/i/invite?code=t5hn91o4>

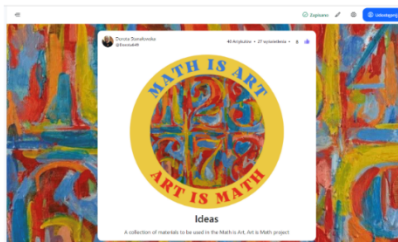

06 Nov 2022

Witam -Welcome

It is really exciting to meet again in such fantastic - fantastic company and be part of this wonderful creative project. This year, I invited a group of 6-year-old Pszczółka to the project, who are already looking forward to the next challenges

Utwórz post

Nowy post

Szczegóły postu

* oznacza pole wymagane

Title *

Witajcie!

Message *

B I U S Nagłówe... | Styl | ✂ | 📄 | 📎 | 📄 | Źródło dokumentu

Dziś rozpoczynamy kolejne zadanie w projekcie. Proszę sprawdźcie do jakich grup zostaliście przydzieleni. Udaney zabawy!!

Post update

Anuluj

STRONY

- dokumentacja projektu
- Prezentacja działań i produktów końcowych
- miejsce do dyskusji i przestrzeń współpracy

Strona główna > **Strony** > Materiały > Forum > Spotkania online > Członkowie > Pomoc

Strona Główna > eTwinning > Projektowanie > Matematyka Sztuka Matematyka > Twinspace > Strony

Strony

Utwórz stronę Więcej opcji

1 NASZ PROJEKT

- 1.1 O projekcie
- 1.2 Plan projektu / Harmonogram pracy
- 1.3 Przedstawiamy się
- 1.4 Pomysły
- 1.5 Podział zadań
- 1.6 Ankiety
- 1.7 Konta w mediach społecznościowych
- 1.8 Dokumenty zgody rodziców

O projekcie

Utworzony przez **Dorota Stanałowska**
Last updated by **Dorota Stanałowska** 0 sec ago

Przejdź do dyskusji Opcje s

Matematyka i sztuka są ze sobą powiązane na różne sposoby. Matematykę można zobaczyć, usłyszeć, doświadczyć wszędzie - w malarstwie, architekturze, przyrodzie, w rytmicznej melodii granej na instrumencie, w tańcach sportowych, w zaciszu domowej kuchni, w teatrze cieni, w żonglerce, podczas zabawy klockami, a także w snach... W dziełach sztuki

Strony i podstrony w projekcie

STRONY

1 NASZ PROJEKT ▾

- 1.1 O projekcie
- 1.2 Plan projektu/program prac
- 1.3 Pomysły
- 1.4 Podział zadań
- 1.5 Dokumenty zgody rodziców
- 1.6 Regulamin naszego projektu

PODSTRONY

2 PARTNERZY PROJEKTU ▲

- 2.1 Przedstawiamy się
- 2.2 Informacje i dane kontaktowe
- 2.3 Nasze szkoły na mapie
- 2.4 Studenci przedstawiają się

3 LOGO I PLAKATY ▲

- 3.1 Wyzwanie związane z logo
- 3.2 Wyzwanie plakatu dla nauczyciela

NASZ PROJEKT

Stworzone przez **Paulinę Kurowską-Loryńską**

Ostatnia aktualizacja: **Paulina Kurowska-Loryńska** 0 sekund temu

Przejdź do dyskusji

Opcje strony ⋮

**Możliwość edycji
strony i dodawania
treści**

Witamy w nowym projekcie eTwinning
2023/2024

Welcome to the our project!

ZADANIE 2

Wejdź na TwinSpace projektu „Podróże małe i duże” i **UTWÓRZ** swoją podstronę strony „Dokumentacja projektu - partnerzy”, nazywając ją swoim imieniem i nazwiskiem oraz skrótowo szkołą np.

Anna Kwiatkowska/SP 34 Gdynia/kl. 1B

dodaj tam swoje zdjęcie lub Avatar, zdjęcie szkoły, zdjęcie lub tablo klasy/grupy, krótki opis i link do strony swojej szkoły.

MATERIAŁY

- Magazyn projektu
- materiały: zdjęcia, filmy, pliki pdf gotowe do zamieszczania na stronach projektu
- Niedostępne dla niezalogowanych i niepodlegające ocenie

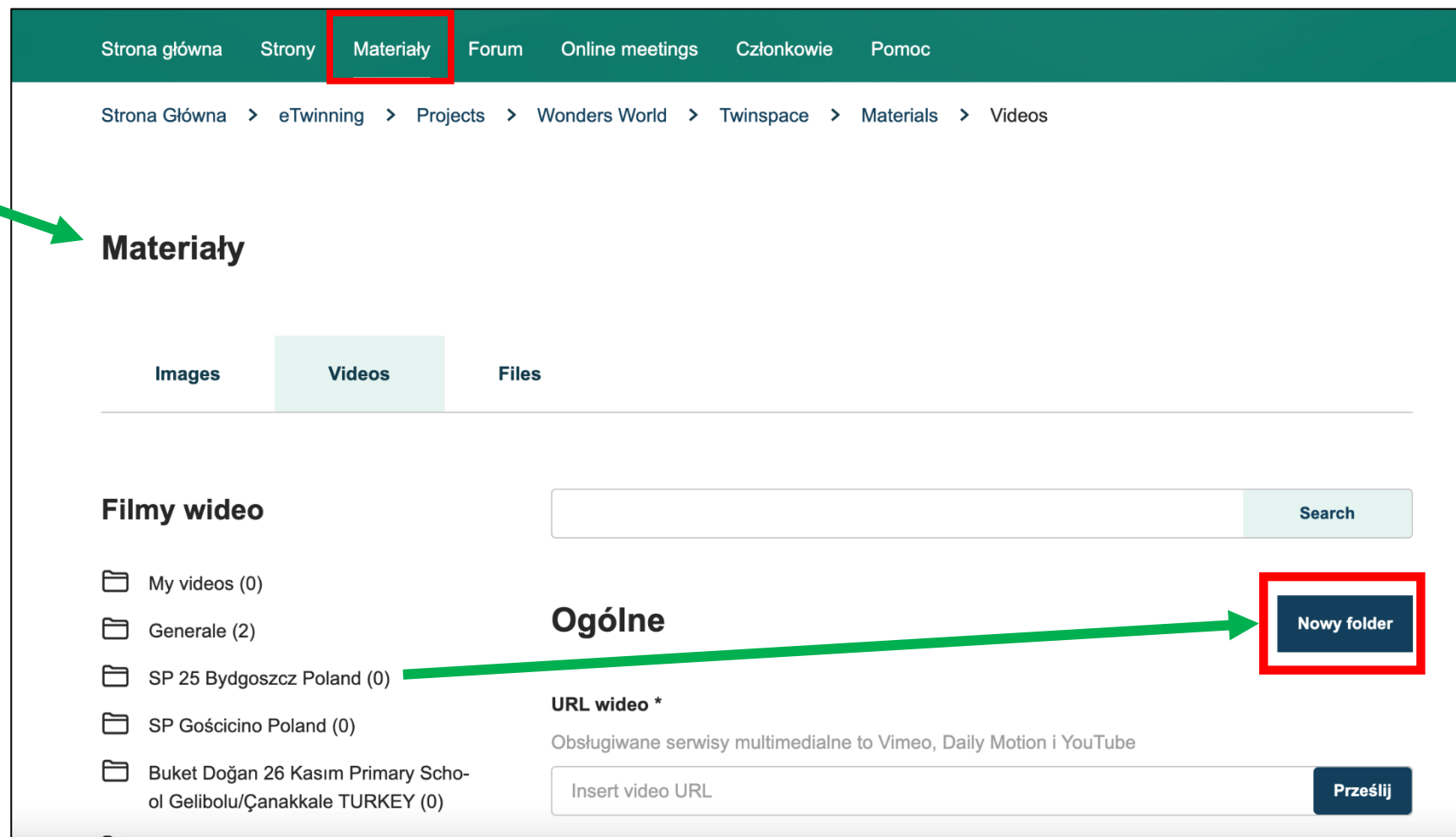

FORUM

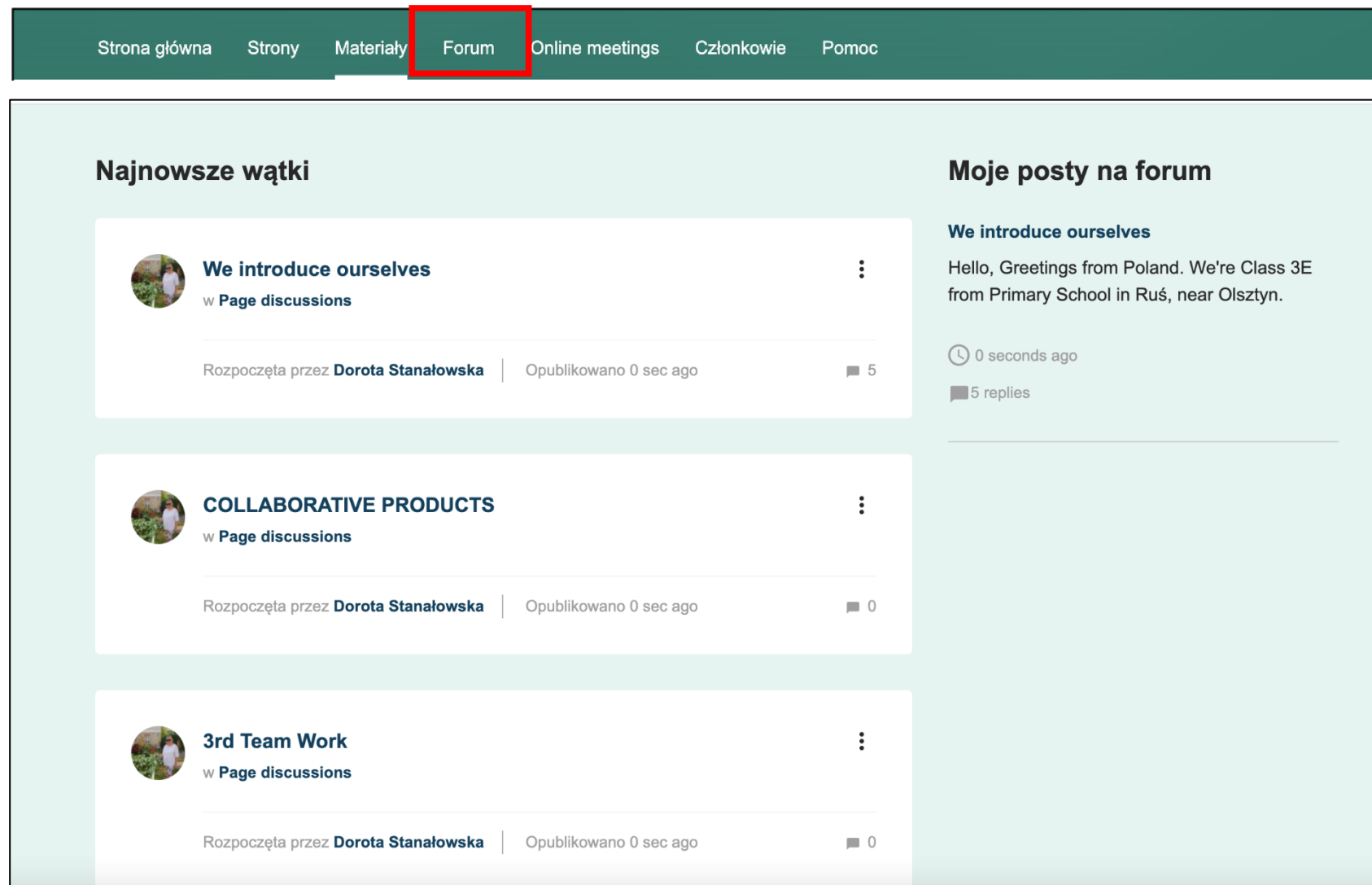

- możliwość prowadzenia dyskusji z partnerami w TwinSpace
- zarządzane jest przez nauczycieli-administratorów
- jest widoczne wyłącznie dla członków tej TwinSpace

Strona główna Strony Materiały **Forum** Online meetings Członkowie Pomoc

Najnowsze wątki

-  **We introduce ourselves**
w Page discussions
Rozpoczęta przez **Dorota Stanałowska** | Opublikowano 0 sec ago 5
-  **COLLABORATIVE PRODUCTS**
w Page discussions
Rozpoczęta przez **Dorota Stanałowska** | Opublikowano 0 sec ago 0
-  **3rd Team Work**
w Page discussions
Rozpoczęta przez **Dorota Stanałowska** | Opublikowano 0 sec ago 0

Moje posty na forum

We introduce ourselves
Hello, Greetings from Poland. We're Class 3E from Primary School in Ruś, near Olsztyn.

🕒 0 seconds ago
💬 5 replies

SPOTKANIA ONLINE

- bezpieczna komunikacja w TwinSpace
- czas trwania 30-90 minut
- Możliwość nagrywania spotkań (należy zaznaczyć przy rejestracji)
- Bezpieczny czat online (pokój rozmów) dla nauczycieli i uczniów

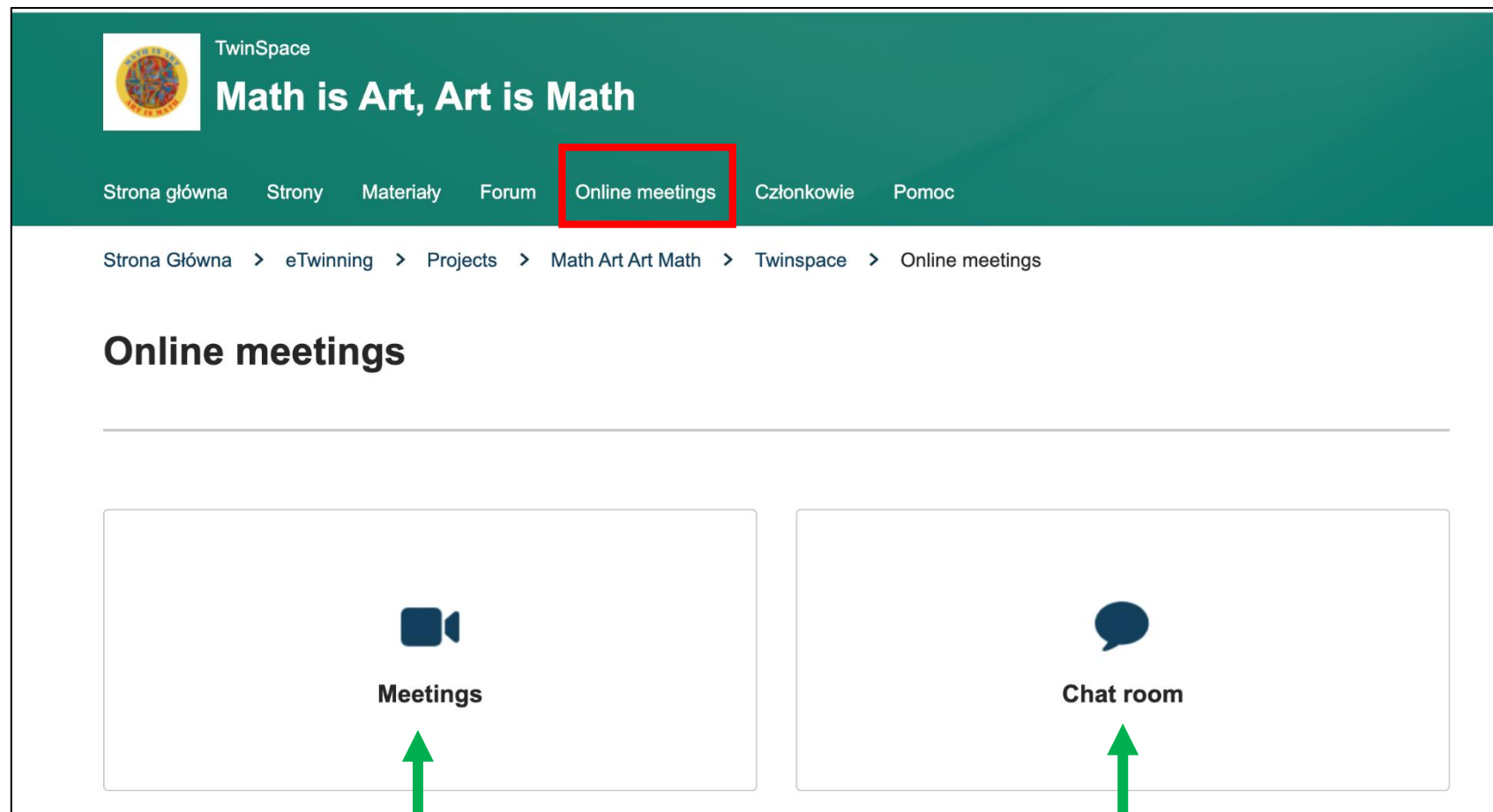

TwinSpace
Math is Art, Art is Math

Strona główna Strony Materiały Forum **Online meetings** Członkowie Pomoc

Strona Główna > eTwinning > Projects > Math Art Art Math > Twinspace > Online meetings

Online meetings

Meetings

Chat room

SPOTKANIE
NA ŻYWO

CZAT NA ŻYWO

Meetings

1.

Create meeting

Upcoming meetings

Past meetings

18	MEETING
OCT	test
2022	

2. Wypełnij

Meeting details

Please select the number of participants, duration and date for your event and then click on "Search" to get a list of available timeslots.

* oznacza pole wymagane

Tytuł *

TEST

Description

Spotkanie testowe

Number of participants *

2-10

Allow recording

Yes

Duration *

30m

Data *

2022-11-12

Search time slot

Available time slots (4)

Please, select one time slot from the list

- From 22:00 to 22:30 (CET)
- From 22:30 to 23:00 (CET)
- From 23:00 to 23:30 (CET)
- From 23:30 to 00:00 (CET)

Create

Anuluj

3. Zatwierdź

DODAWANIE UCZNIÓW

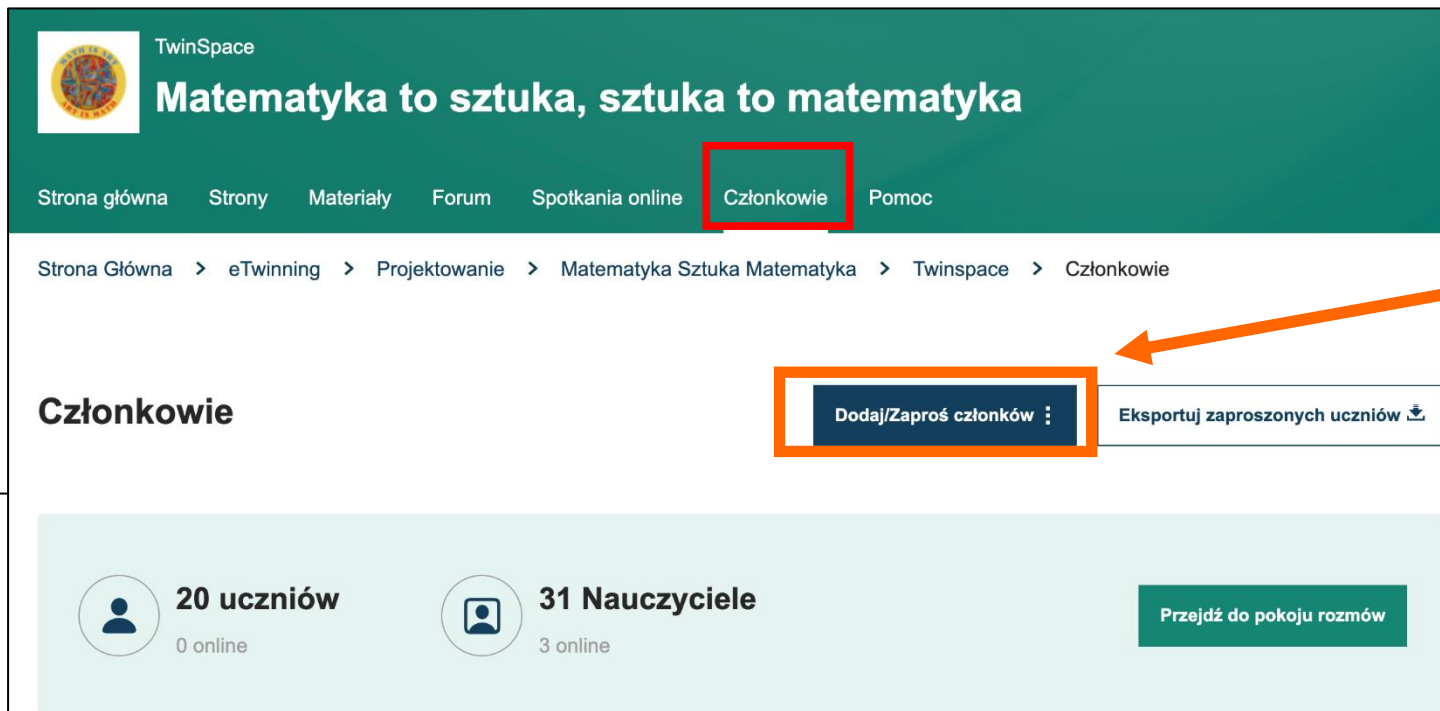

TwinSpace

Matematyka to sztuka, sztuka to matematyka

Strona główna Strony Materiały Forum Spotkania online **Członkowie** Pomoc

Strona Główna > eTwinning > Projektowanie > Matematyka Sztuka Matematyka > Twinspace > Członkowie

Członkowie

Dodaj/Zaproś członków Eksportuj zaproszonych uczniów

20 uczniów 0 online **31 Nauczyciele** 3 online [Przejdź do pokoju rozmów](#)

Add new pupils

Generate passwords

Imię	Nazwisko	Nazwa użytkownika	Password	Rola	Akcja
Natalia	Paulina	Natalia.Paulina	brLX8X	Pupil	Usuń
Artur	Paulina	Artur.Paulina	h74a6A	Pupil	Usuń
Filip	Paulina	Filip.Paulina	cKTLvX	Pupil	Add pupil

Add pupils to TwinSpace

PODSUMOWANIE - dzień 2

Co zabierasz z dzisiejszego spotkania?

Co jest dla Ciebie ważne?

Czego się dzisiaj nauczyłaś?

www.menti.com

kod: 1865 6680

Q&A

Paulina Kurowska-Loryńska

aula.kurowska@gmail.com

