WEBINARIUM ETWINNING

Grupa BRINGING E-SAFETY INTO ETWINNING PROJECTS: Jake fake news staje się newsem?

frse
Fundacja Rozwoju Systemu Edukacji

Współfinansowane przez Unię Europejską

eTwinning

ZANIM ZACZNIEMY

Przedstaw się na czacie

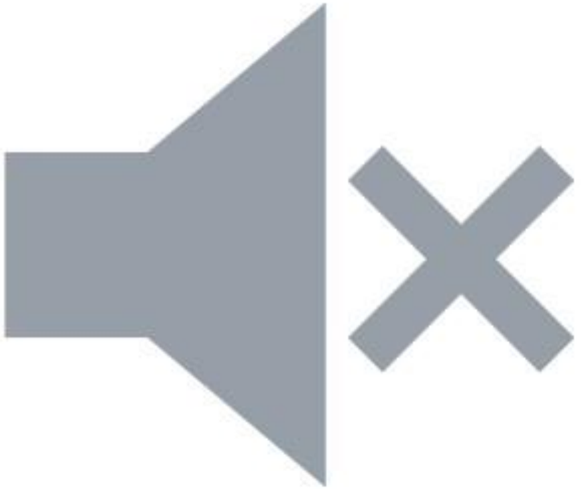

Jeśli masz problemy techniczne napisz na czacie

CZAS TRWANIA

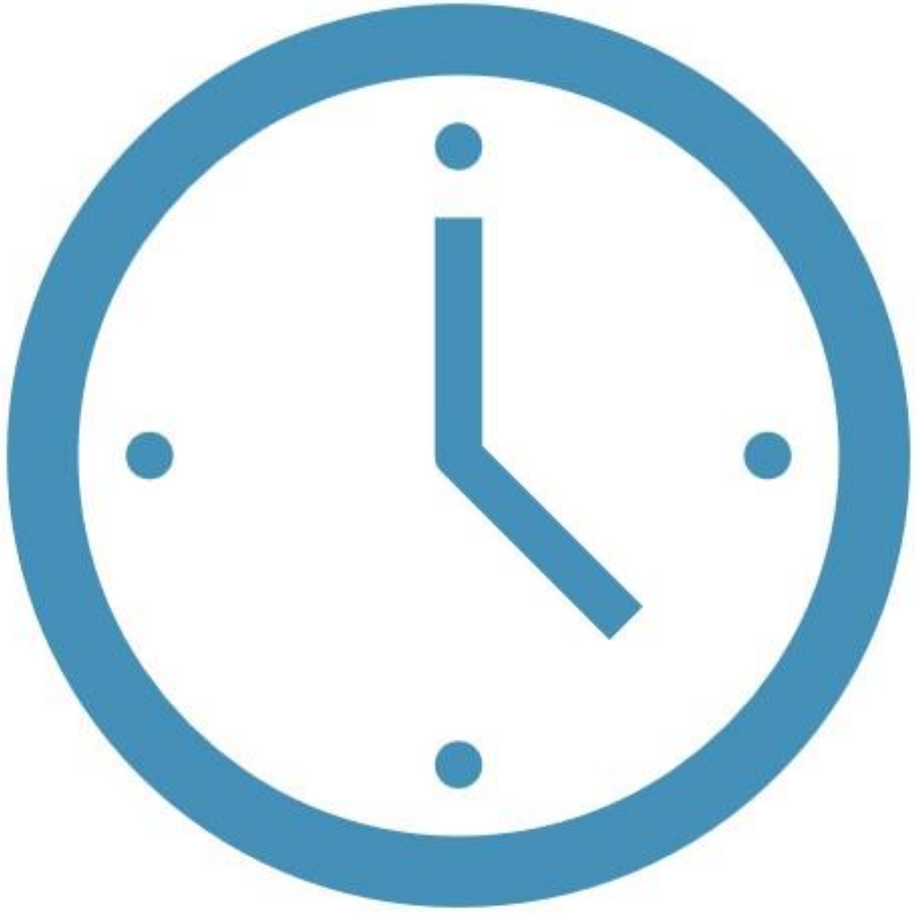

MATERIAŁY Z WEBINARIUM

CERTYFIKATY UCZESTNICTWA

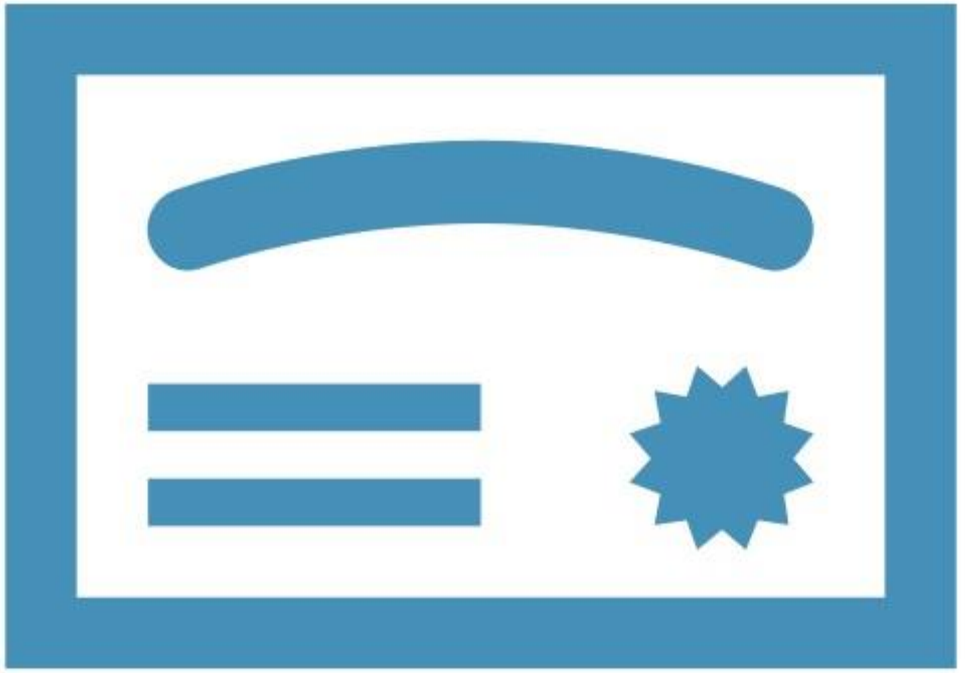

MATERIAŁY Z WEBINARIUM

PRELEGENT

WEBINARIUM ETWINNING

Grupa BRINGING E-SAFETY INTO ETWINNING PROJECTS:

Jake fake news staje się newsem?

frse
Fundacja Rozwoju Systemu Edukacji

Współfinansowane przez Unię Europejską

eTwinning

ZANIM ZACZNIEMY

Przedstaw się na czacie

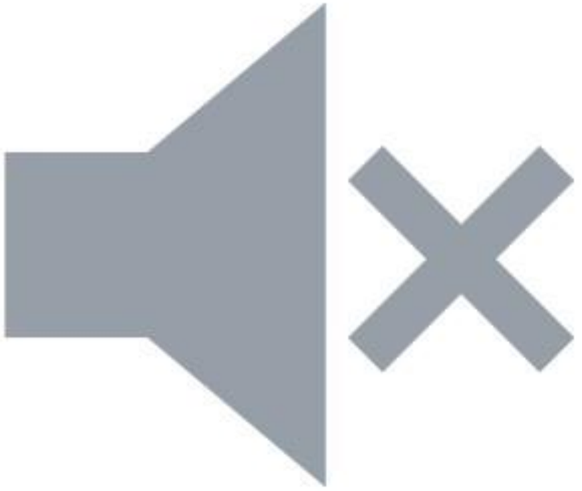

Jeśli masz problemy techniczne napisz na czacie

CZAS TRWANIA

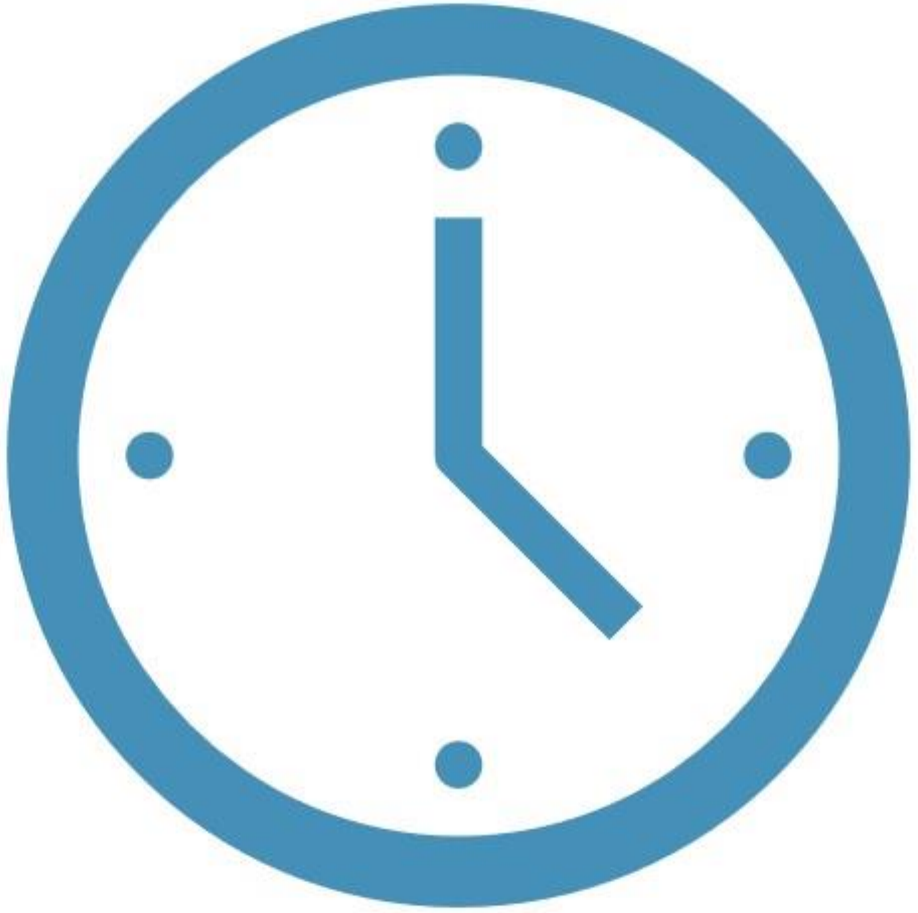

MATERIAŁY Z WEBINARIUM

CERTYFIKATY UCZESTNICTWA

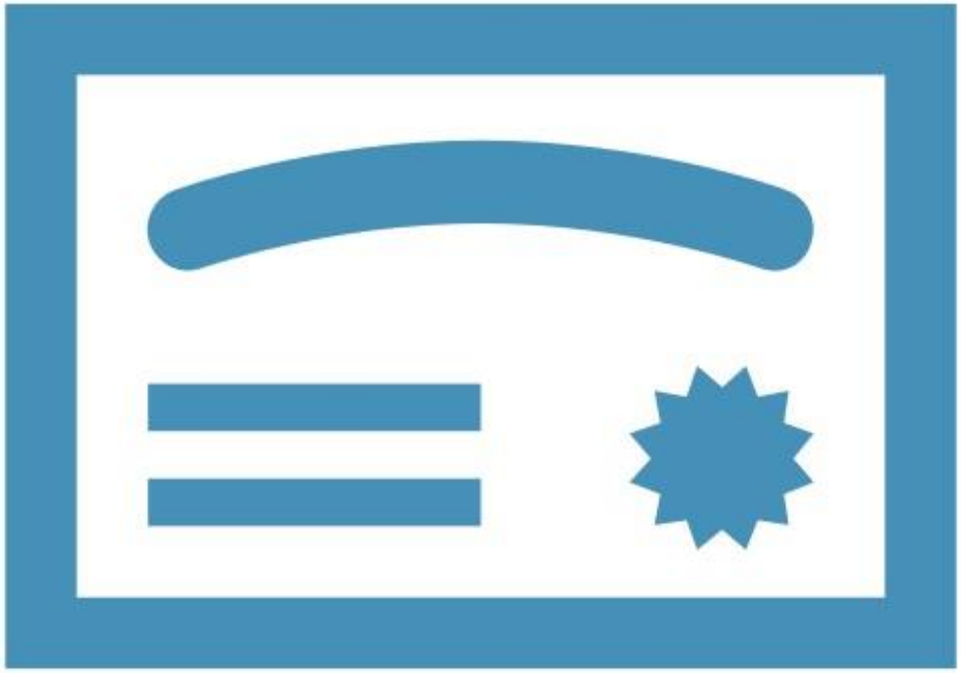

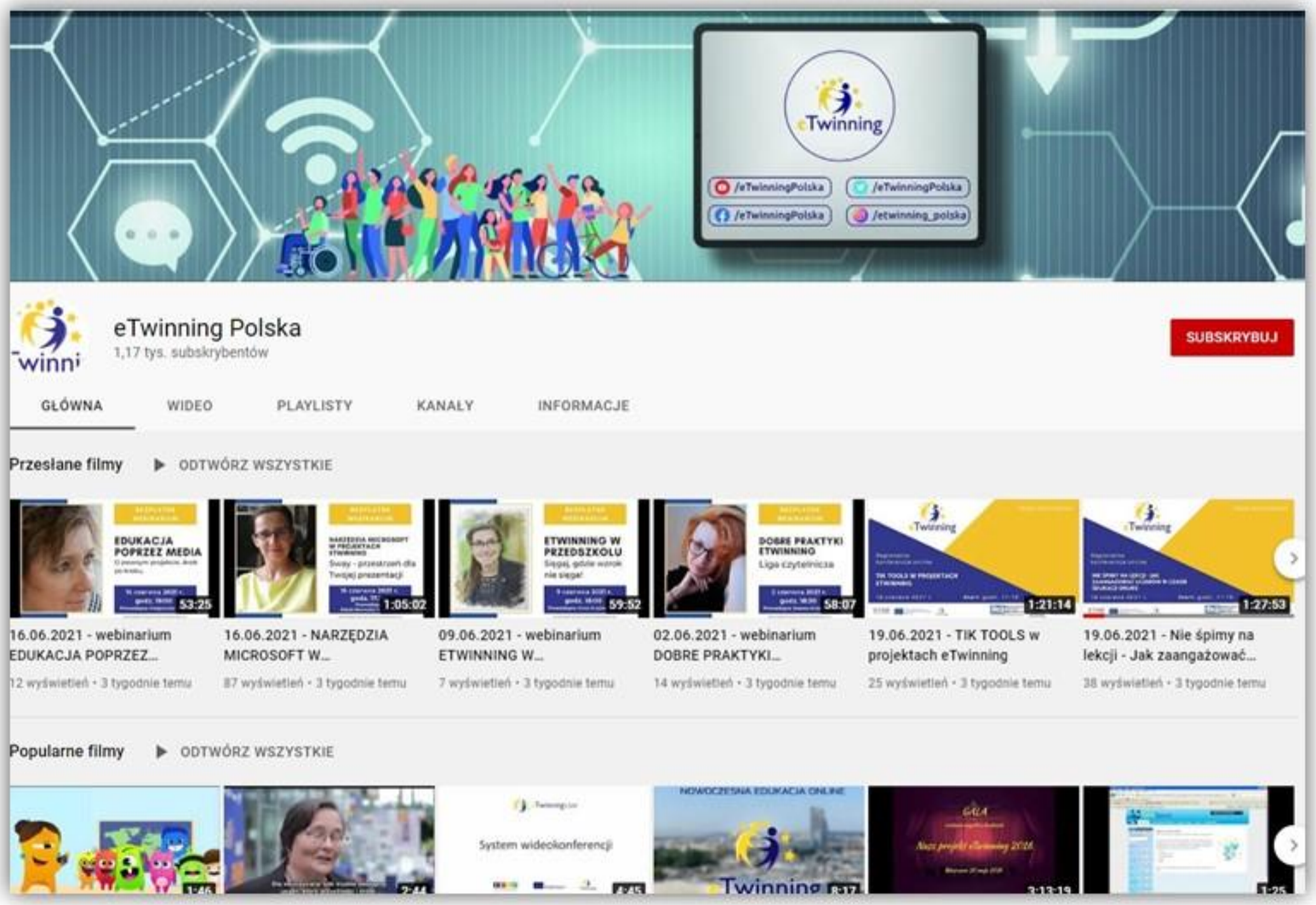

NAGRANIA WEBINARIÓW

Webinarium eTwinning – Bringing eSafety into eTwinning project: Jak fake news staje się newsem

15.03.2023, godz. 18.30

Bringing eSafety into eTwinning projects

Prezentacja grupy eTwinning: Bringing eSafety into eTwinning projects

Czym zajmują się grupy tematyczne?

Grupy eTwinning to wirtualne przestrzenie, w których eTwinnerzy spotykają się by omawiać konkretne tematy, zagadnienia i obszary zainteresowań. Dzięki tym grupom nauczyciele eTwinnerzy mogą dzielić się wiedzą, rozpowszechniać najlepsze praktyki i nawiązywać kontakty z kolegami z całej Europy i spoza niej.

Czym zajmują się grupy tematyczne?

Obecnie działa kilkanaście wybranych grup tematycznych, które skupiają się na konkretnych zagadnieniach, takich jak język angielski, edukacja ekologiczna, kodowanie i STEM. Każda z grup określa działania i zadania dla nauczycieli stanowiące przedmiot dyskusji i współpracy. Grupy są dostępne dla wszystkich eTwinnerów, niezależnie od poziomu kształcenia, jaki oferuje szkoła, w której pracuje dany nauczyciel.

Grupa tematyczna pod nazwą **Bringing eSafety into eTwinning projects** została utworzona na portalu głównym programu eTwinning w kwietniu 2015 roku. W chwili obecnej liczy ponad 8000 członków. Do grupy dołączać mogą wszyscy nauczyciele zarejestrowani na portalu eTwinning, którzy chcą rozwijać swoje kompetencje w zakresie wdrażania e-Bezpieczeństwa do szkolnego programu nauczania.

Cele grupy:

- wymiana informacji i doświadczeń związanych z tematem przewodnim grupy,
- udział w spotkaniach z ekspertami (webinary),
- udział w spotkaniach na żywo organizowanych przy współudziale aktywnych członków grupy,
- udział w wydarzeniach organizowanych w ramach grupy.

Materiały grupy z poprzedniej platformy są nadal migrowane na platformę ESEP. Najważniejsze z nich zebrane zostały na stronie internetowej znajdującej się pod tym linkiem

Jak dołączyć do grupy?

Link do grupy: https://school-education.ec.europa.eu/en/group/bringing-esafety-etwinning-projects

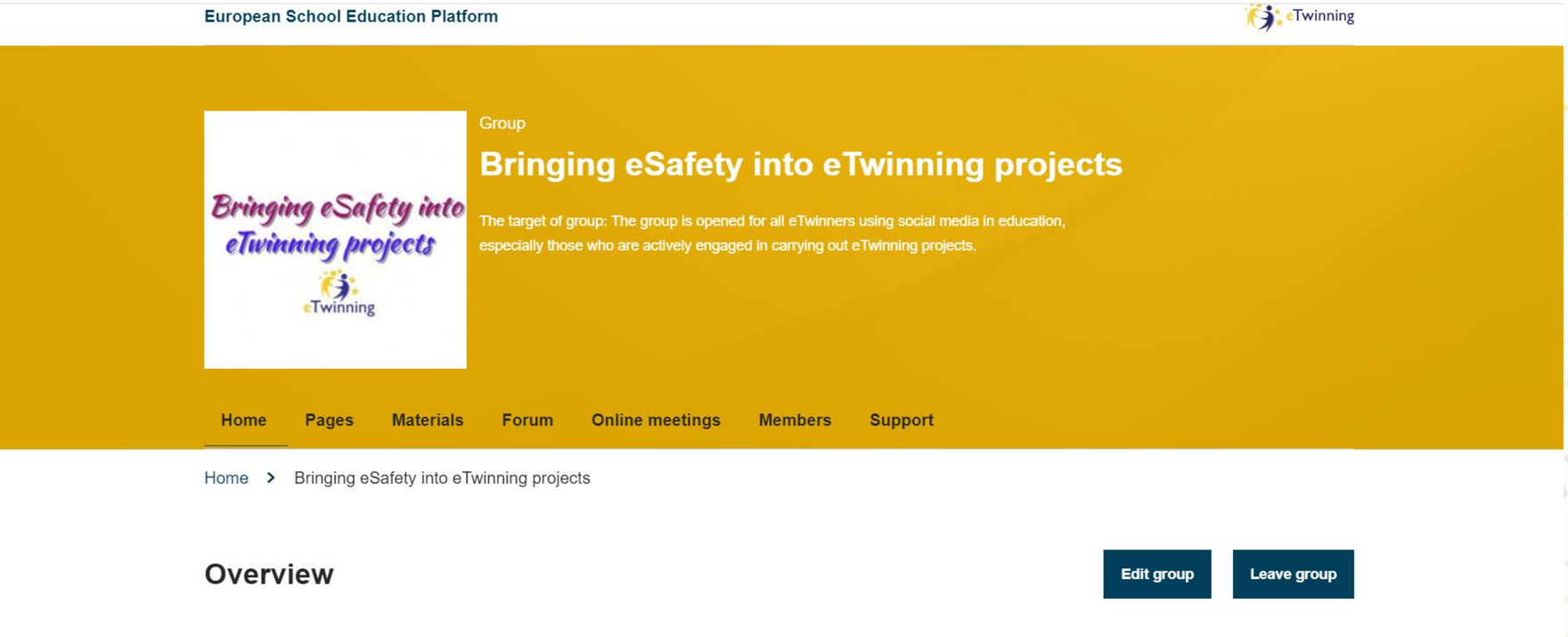

Nadchodzące wydarzenia w grupie – webinar **Tackling media literacy and eSafety issues with and within an eTwinning project: Fake news.**

Data: 20.03.2023

Jak dołączyć? Rejestracja pod linkiem.

PRELEGENT

Łukasz Gierek jest doświadczonym nauczycielem przedmiotów zawodowych informatycznych, wykładowcą akademickim oraz trenerem edukacyjnym. Jest również pasjonatem wykorzystania nowych technologii w edukacji, takich jak druk 3D (ambasador marki Banach 3D), sztuczna inteligencja AI, rzeczywistość rozszerzona AR oraz rzeczywistość wirtualna VR. Doświadczenie zdobywał pracując dla takich firm jak Acer Polska, Dell Polska, Microsoft Polska, Microsoft Worldwide, Wacom Polska, Ambasada USA w Polsce. Jest także uczestnikiem, trenerem i prelegentem na międzynarodowych konferencjach dla nauczycieli. Prowadzi również szkolenia Rad Pedagogicznych z zakresu wdrożenia druku 3D oraz technologii VR i AR w polskich szkołach.

JAK UGOTOWAĆ RYŻ?

OKAZUJE SIĘ ŻE O GOTOWANIE RYŻU MOŻNA SIĘ W SIECI POKŁÓCIĆ

JAK UGOTOWAĆ RYŻ?

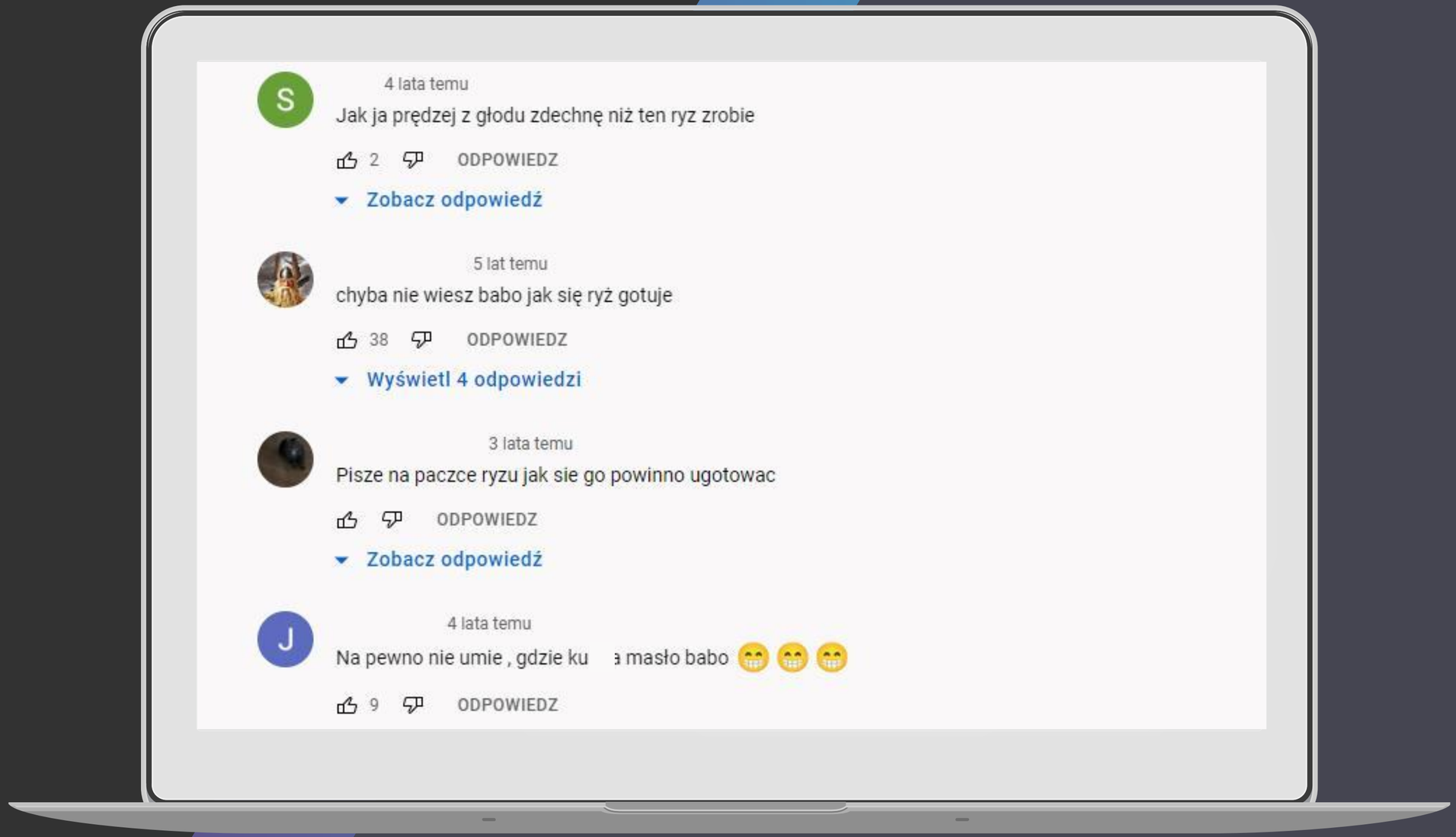

Źródło: Materiały własne, Internet

JAK UGOTOWAĆ RYŻ?

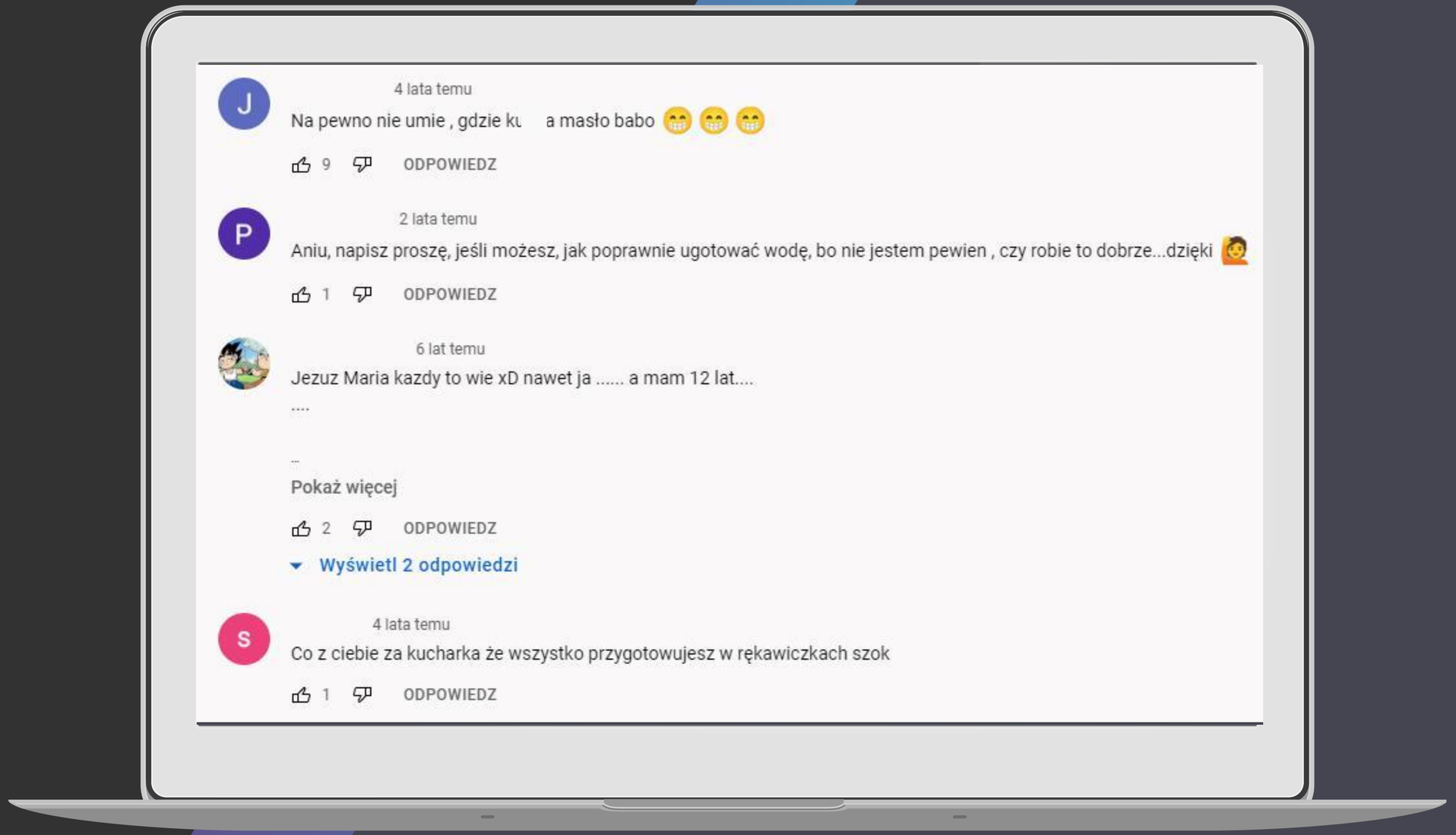

J

4 lata temu

Na pewno nie umie , gdzie ku a masło babo 😁 😁 😁

9 ODPOWIEDZ

P

2 lata temu

Aniu, napisz proszę, jeśli możesz, jak poprawnie ugotować wodę, bo nie jestem pewien , czy robie to dobrze...dzięki 🤦

1 ODPOWIEDZ

6 lat temu

Jezuz Maria kazdy to wie xD nawet ja ..... a mam 12 lat....

....

..

Pokaż więcej

2 ODPOWIEDZ

Wyświetl 2 odpowiedzi

S

4 lata temu

Co z ciebie za kucharka że wszystko przygotowujesz w rękawiczkach szok

1 ODPOWIEDZ

Źródło: Materiały własne, Internet

PRZEJDŹMY DO MERITUM

HEJT I FAKE NIE ISTNIAŁYBY BEZ INTERNETU

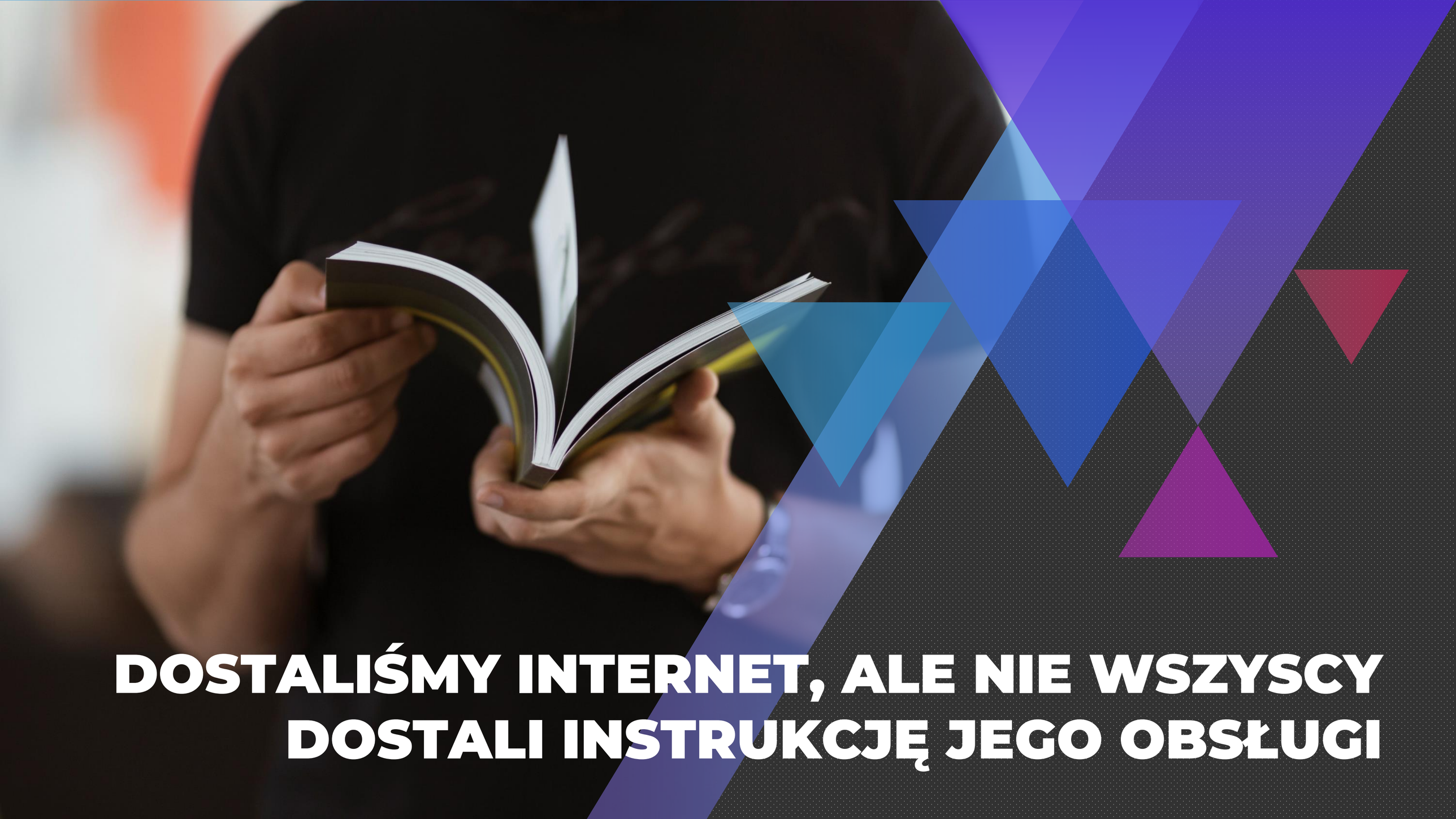

DOSTALIŚMY INTERNET, ALE NIE WSZYSCY DOSTALI INSTRUKCJĘ JEGO OBSŁUGI

INTERNET JAK ELEKTRYCZNOŚĆ

JAK DZIAŁA INTERNET?
You
Tube

Historia powstania

Internet

Zimna wojna – umowna nazwa (trwającego w latach 1947–1991) stanu napięcia oraz rywalizacji ideologicznej, politycznej i militarnej pomiędzy blokiem wschodnim, czyli ZSRR i jego państwami satelickimi, a blokiem zachodnim.

1958
ARPA

69 Pierwsza wiadomość

Powstaje sieć akademicka ARPANET. Wysłana zostaje pierwsza wiadomość między komputerami Uniwersytetu Kalifornijskiego, a Uniwesytetem Stanforda

Pierwszy em@il **71**

Usługę polegającą na przesyłaniu wiadomości tekstowych pomiędzy komputerami wymyślił w roku **1971 Ray Tomlinson**, wybrał również znak @ do rozdzielania nazwy użytkownika od nazwy komputera, a później nazwy domeny internetowej..

1991

91 WWW

W czerwcu 1991 r. Tim Berners-Lee przedstawił innowacyjny projekt – bazy danych i system informacyjny oparty na dokumentach tekstowych z aktywnymi odnośnikami (hiperłączami)

Internet w Polsce 91

Warszawa, Wydział Fizyki UW na ul. Hożej – to stamtąd w 1991 r. wysłano pierwszą wiadomość mailową w Polsce. I właśnie tę datę uważa się za początek funkcjonowania sieci w naszym kraju.

00 Neostrada

Usługa stałego dostępu do Internetu oraz usługa WAP – czyli dostęp do Internetu na telefonach komórkowych. Wcześniej koszt Internetu to ok 29 groszy naliczane co 3 minuty. Interenet po godzinie 22 był o połowę tańszy.

Chmura obliczeniowa 00

W roku 2000 pękła tzw. bańka internetowa dot-com, która spowodowała ewolucje nieskładnych wcześniej usług w bardziej usystematyzowaną strukturę.

W INTERNECIE NIC NIE GINIE!

CYFROWY ŚLAD
ZOSTAWIAMY ZAWSZE
FOTO
EXIF

JEŚLI COS RAZ TRAFI DO INTERNETU

ZOSTAJE TAM NA ZAWSZE

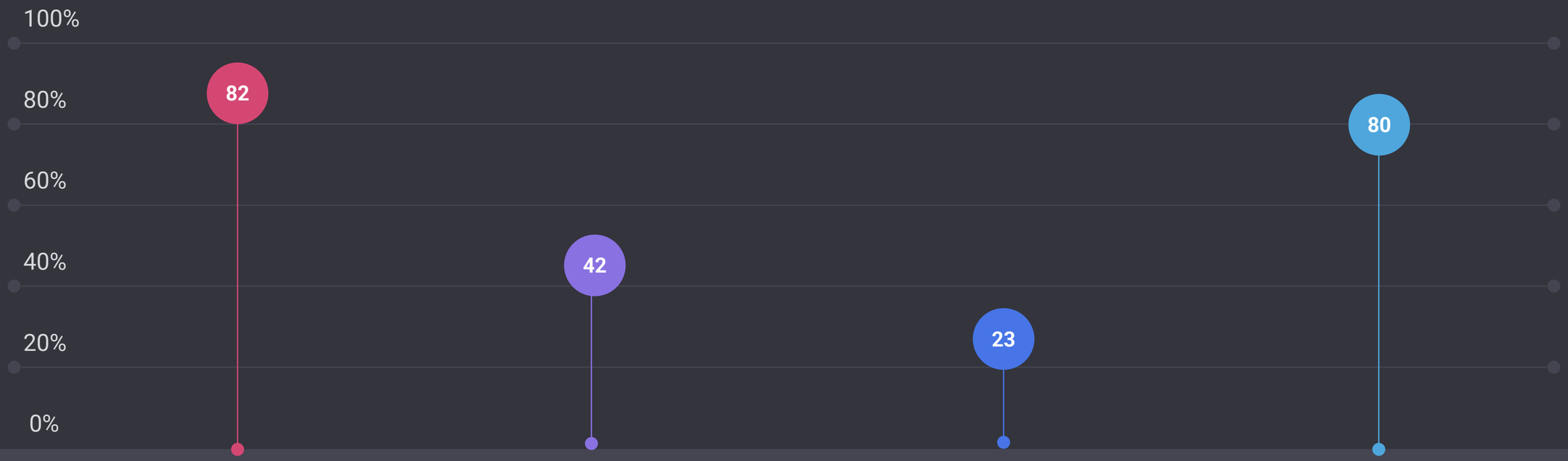

82%

Rodziców w USA udostępnia zdjęcia, filmy, informacje o dzieciach w internecie

42%

Rodziców w Polsce udostępnia zdjęcia, fimy, informacje o dzieciach w internecie

23%

Dzieci zaczyna cyfrowe życie, zanim fizycznie przyjdzie na świat

80%

Dzieci poniżej 2 r.ż. ma już swój cyfrowy ślad

ROK 2020
28.100.000 osób

ROK 2022
30.000.000 osób

TEN CYFROWY ŚWIAT

SIĘ TAK BARDZO ROZPĘDZIŁ?

Źródło: Materiały własne, Internet

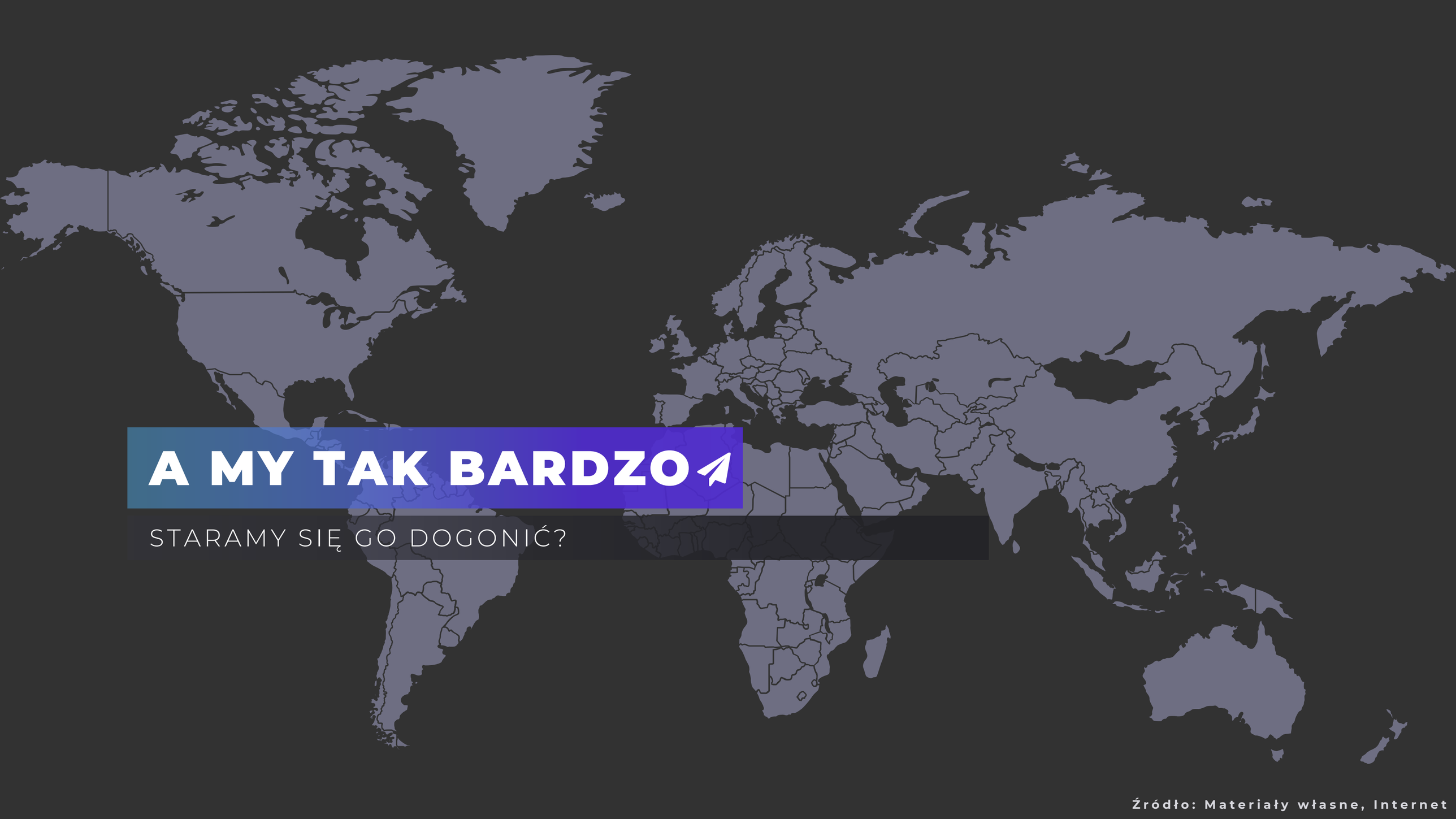

Źródło: Materiały własne, Internet

ZAPOMINAJĄC O TYM

JAK BARDZO RÓŻNI SIĘ OD TEGO JAKI ZNALIŚMY DO TEJ PORY

Źródło: Materiały własne, Internet

INTERNET TRZEPAKIEM NASZEGO DZIECIŃSTWA

MŁODE OSOBY NIE MAJĄ Z KIM ROZMAWIAĆ

bit.ly/wyrzuc_zlosc

HEJT A ENDORFINY CZYLI CO ZYSKUJE HEJTER?

EFEKT KABINY PILOTA

ROK DWUTYSIĘCZNY DWUDZIESTY DRUGI

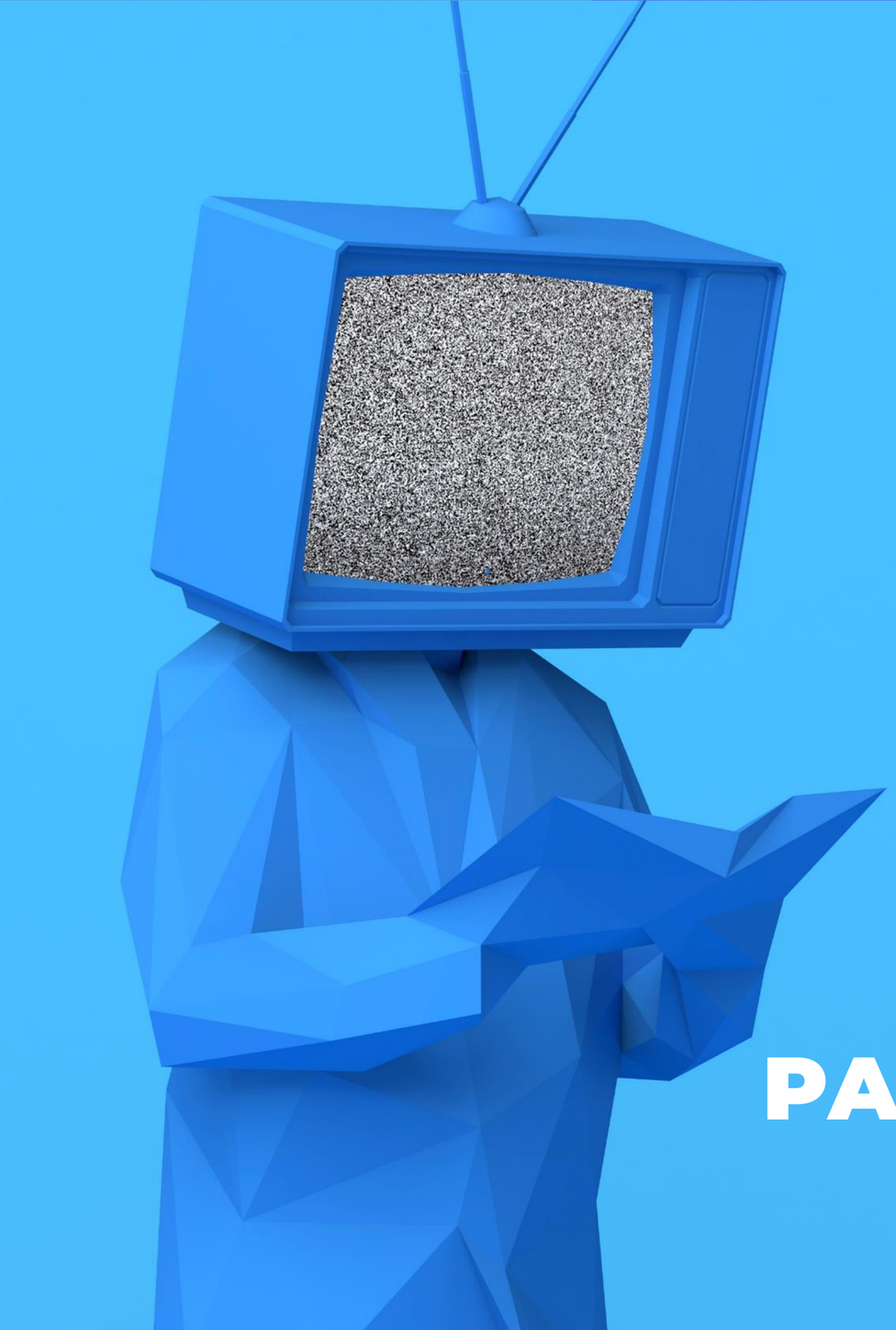

PANIE KOCHANY, BO ZA „PEŁO” TO BYŁO LEPIEJ/GORZEJ*

*niepotrzebne skreślić

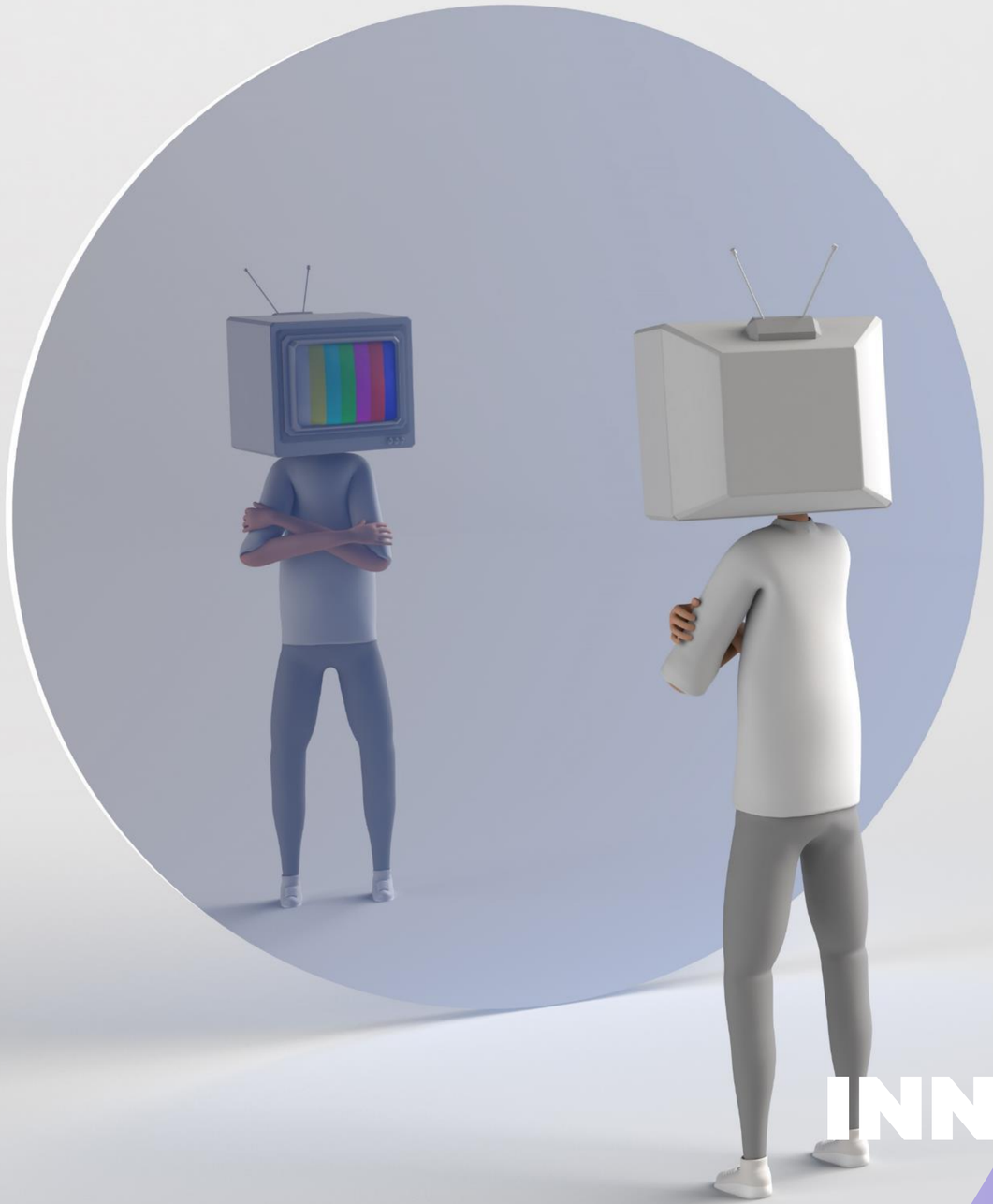

SŁOWA HEJTERA POŚRÓD INNYCH KOMENTARZY GRZMIĄ

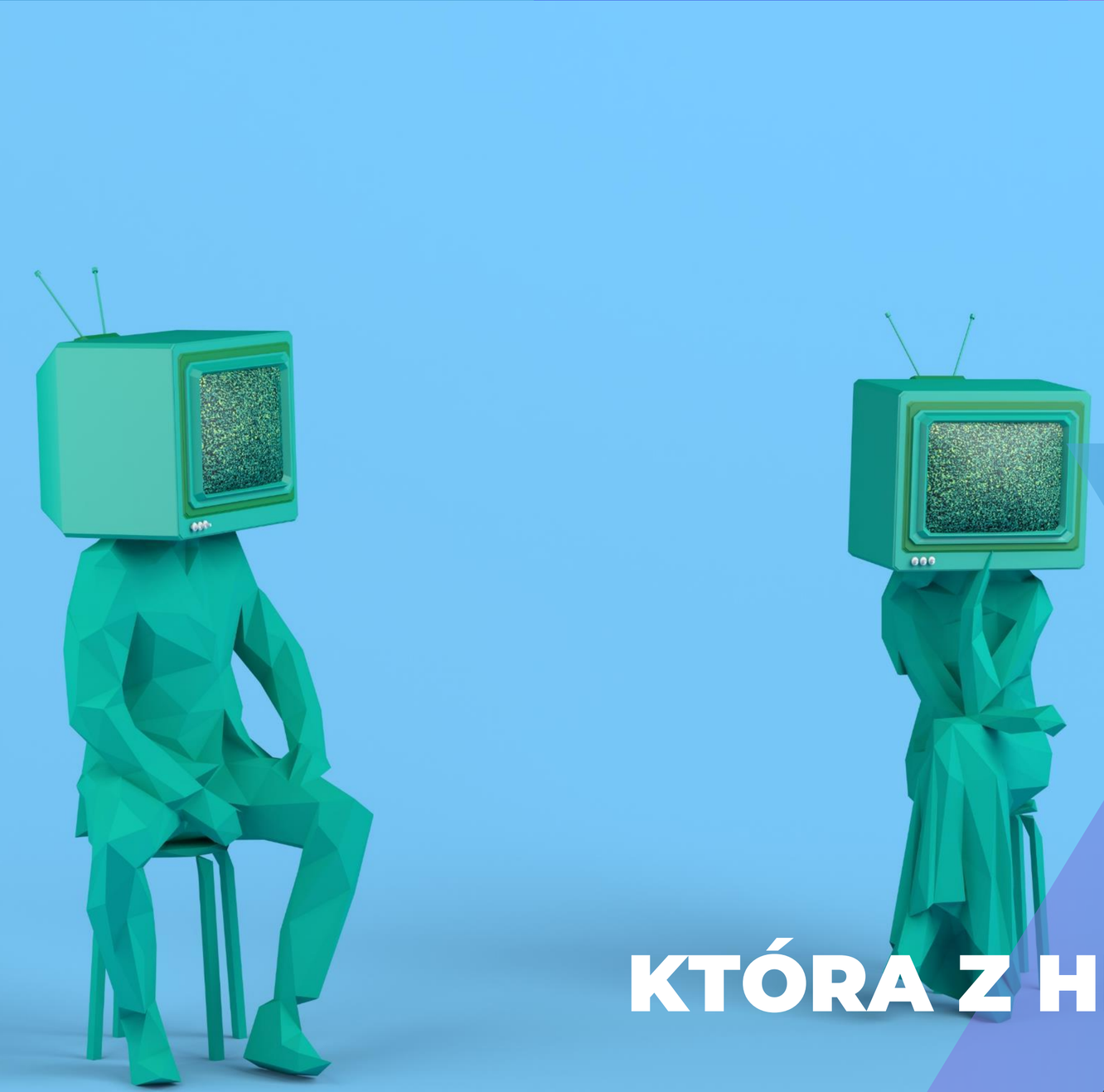

KTÓRA Z HISTORII BYŁA HEJTEM?

GŁÓWNE PRZYCZYNY HEJTU

Główne przyczyny hejtu

- zły nastrój, negatywne emocje, kumulację złego samopoczucia,
- silne poglądy polityczne,
- niezadowolenie ze swojej sytuacji życiowej.
- zazdrość (na przykład w stosunku do osób, które osiągają sukcesy),
- istnienie stereotypów oraz uprzedzeń w stosunku do określonych grup społecznych,
- przekonanie o byciu osobą anonimową,
- chęć obrażenia innych,
- przekonanie o braku konsekwencji

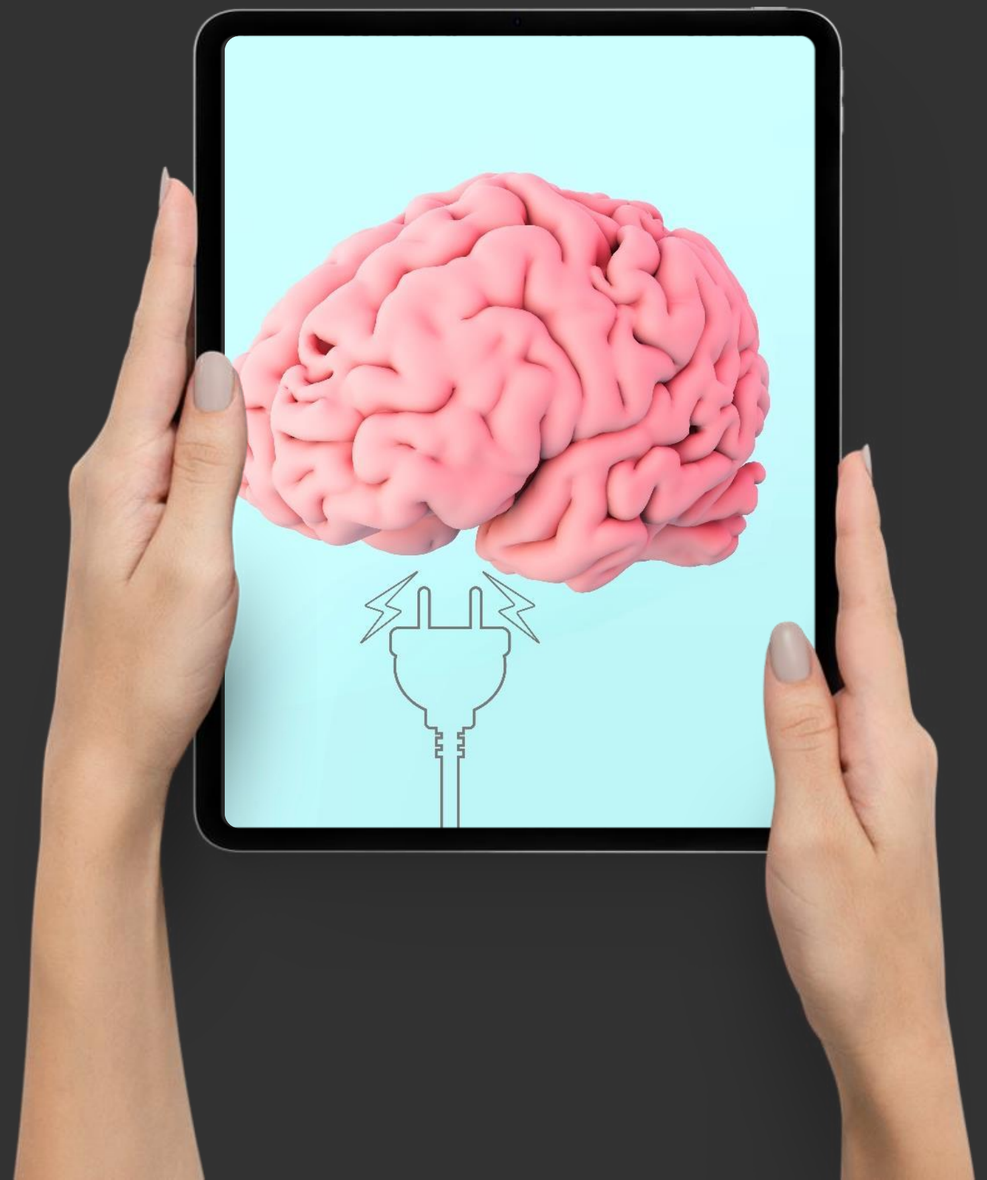

Główne przyczyny hejtu

Nie znam się,
ale się wypowiem
–czyli efekt
Dunninga Krugera.

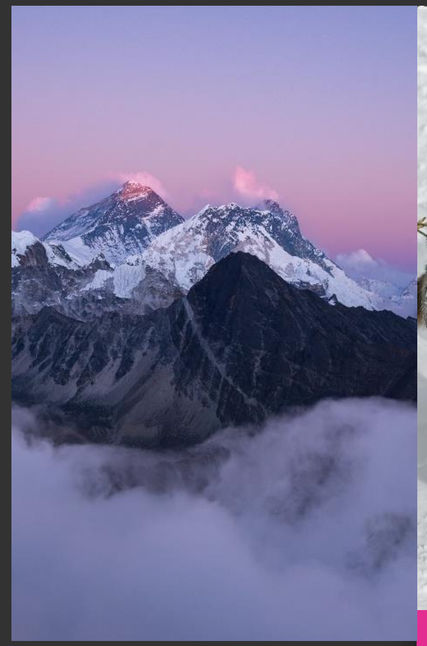

K2
Zdobyty zimą

Igor Tracz
Mistrz Świata

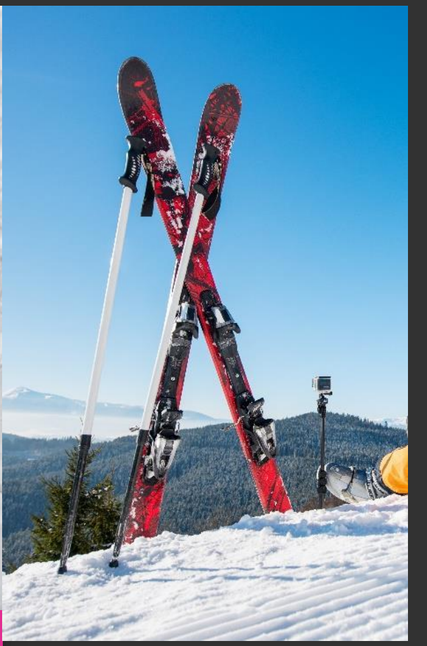

Adam Małysz
Telemark i prędkość wiatru

HEJTER NIE MA TWARZY.
A GDYBY TAK JĄ MIAŁ?
You
Tube

A GDYBY JEDNAK NIE BYŁ ANONIMOWY?

„Powinno być jak za starych czasów. Czarny jako niewolnik, tylko powinien służyć. Na smyczy chodzić.”

„Trzeba było strzelać na samym początku jak te szarańcze na pierwszym pontonie płynęły to dzisiaj nie byłoby tego problemu”

„Ja takie ścierwa wrzuciłabym do gazu, jebane pedały”

„Nie jest Pani ładna, ale to moje zdanie. Przepraszam.”

Źródło: Ośrodek Monitorowania Zachowań Ksenofobicznych i Rasistowskich

W sieci nie jesteśmy anonimowi

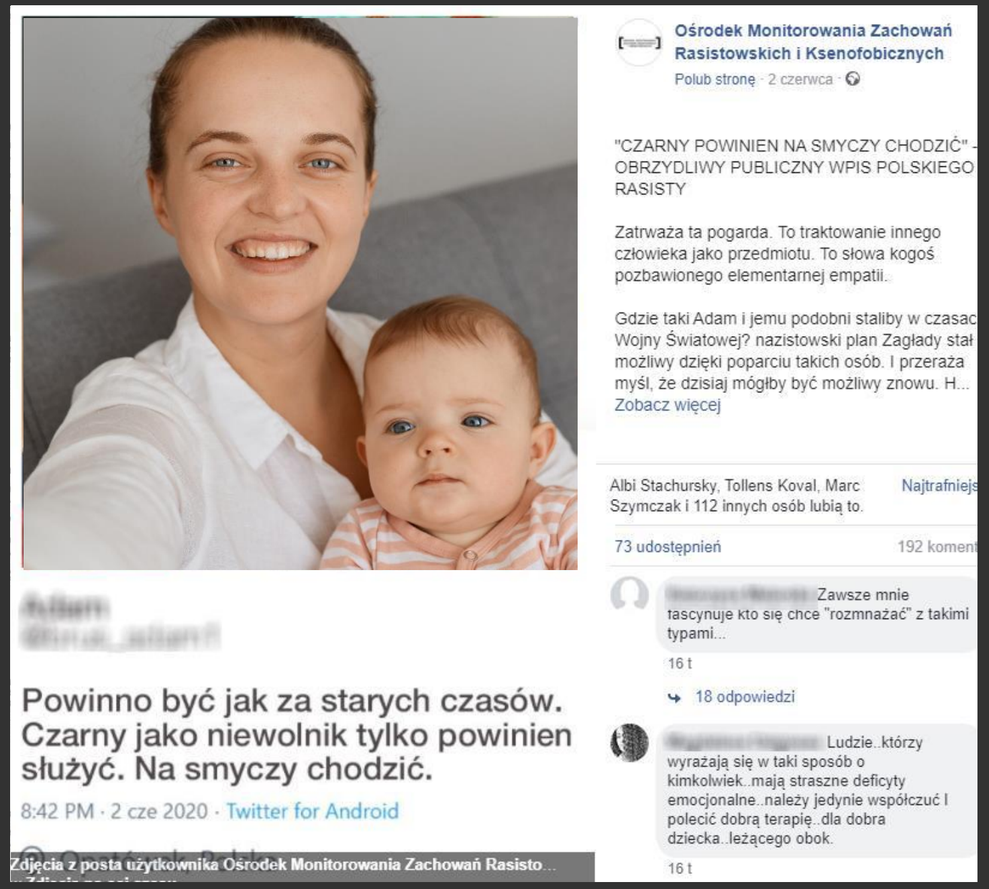

Źródło: Ośrodek Monitorowania Zachowań Ksenofobicznych i Rasistowskich

W sieci nie jesteśmy anonimowi

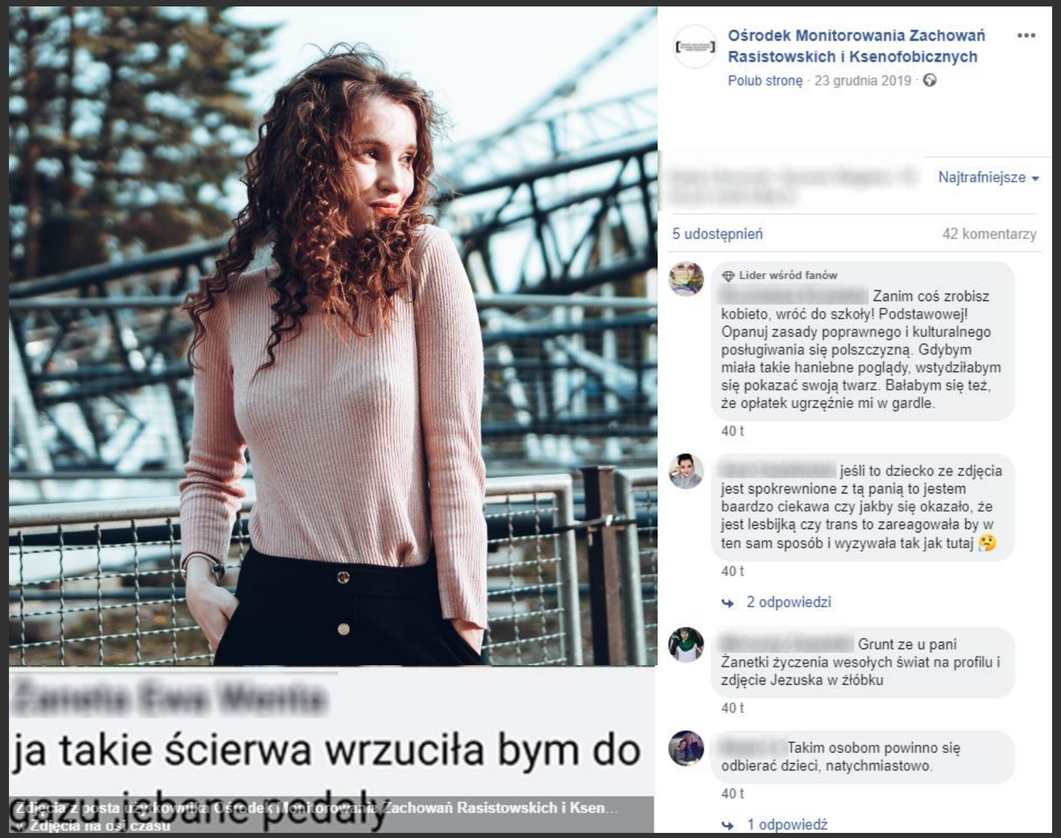

Źródło: Ośrodek Monitorowania Zachowań Ksenofobicznych i Rasistowskich

W sieci nie jesteśmy anonimowi

Źródło: Ośrodek Monitorowania Zachowań Ksenofobicznych i Rasistowskich

Nie pozwólcie NIGDY komukolwiek poprawiać sobie swój stan psychiczny kosztem WASZEGO stanu psychicznego.

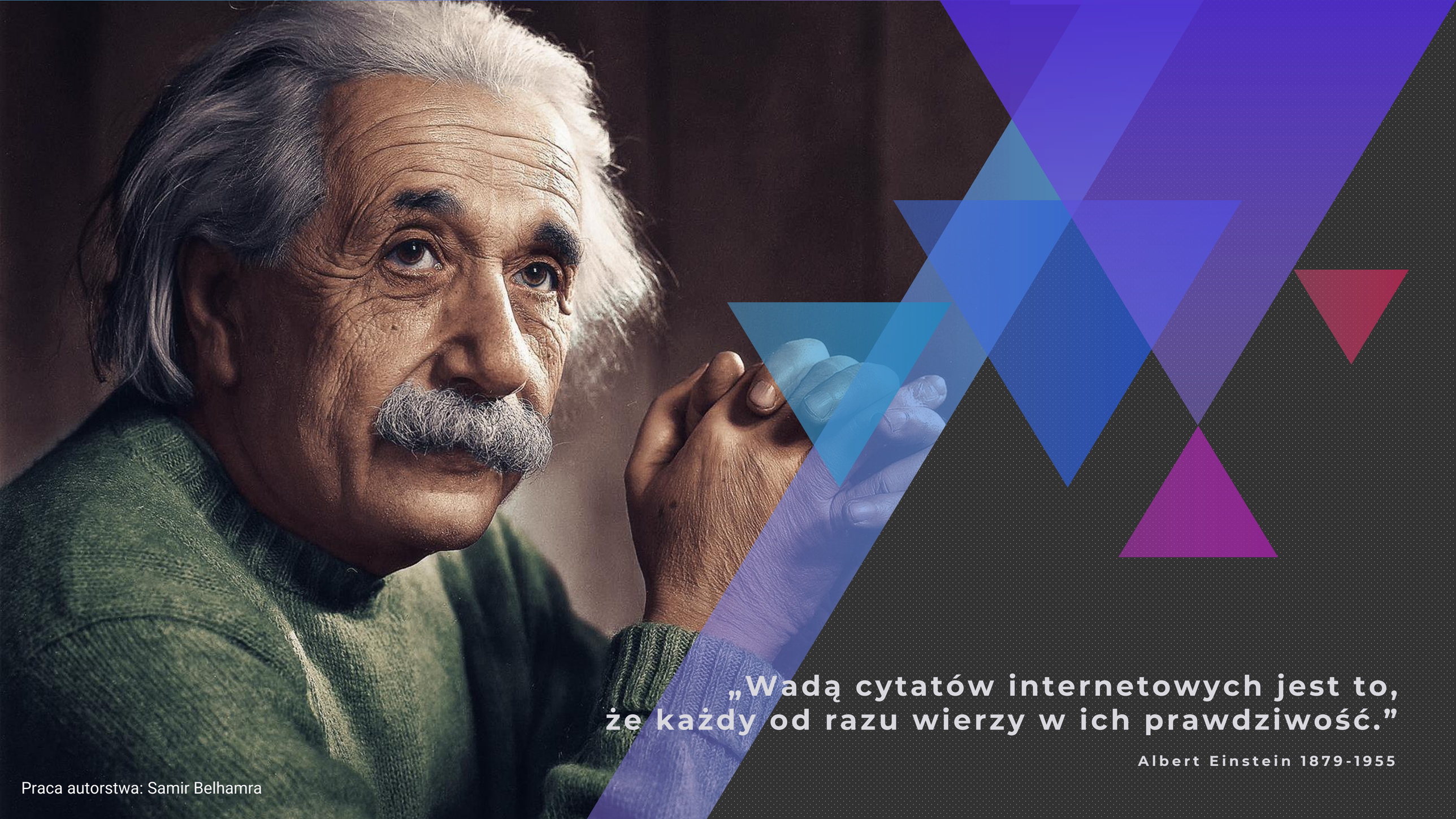

„Wadą cytatów internetowych jest to,
że każdy od razu wierzy w ich prawdziwość.”

Albert Einstein 1879-1955

Praca autorstwa: Samir Belhamra

PRZEJDŹMY DO MERITUM

FAKE NEWS
PRÓBA DEFINICJI

NIEPRAWDA CELOWO PODANA
PODANA JAKO FAKT

ŁATWA I SZYBKA FORMA KTÓRA UŁATWI
SZYBKIE ROZPRZESTRZENIANIE SIĘ

FAKE NEWSÓW NIE BYŁOBY BEZSZYBKIE
INTERNETU

KŁAMSTWA I MANIPULACJE
TO NIC NOWEGO

W INTERNECIE MAMY SWOBODĘ WYPOWIEDZI
I PUBLIKACJI WŁASNYCH TREŚCI

KIEDYŚ

PRAWDĄ BYŁO TO CO CZYTALIŚMY W GAZETACH

PRAWDĄ BYŁO TO CO OGLĄDALIŚMY W TELEWIZJI

PRAWDĄ BYŁO TO CO POWIEDZIAŁ PROFESOR

BO BYŁ PROFESOREM

KIEDYŚ

SZUKALIŚMY TREŚCI W ENCYKLOPEDII

DZIŚ

SZUKALIŚMY TREŚCI W WIKIPEDII

JEŻELI COŚ JEST NA WIKIPEDII TO MUSI BYĆ TO PRAWDA

JEŻELI COŚ JEST NA WIKIPEDII TO MUSI BYĆ TO PRAWDA

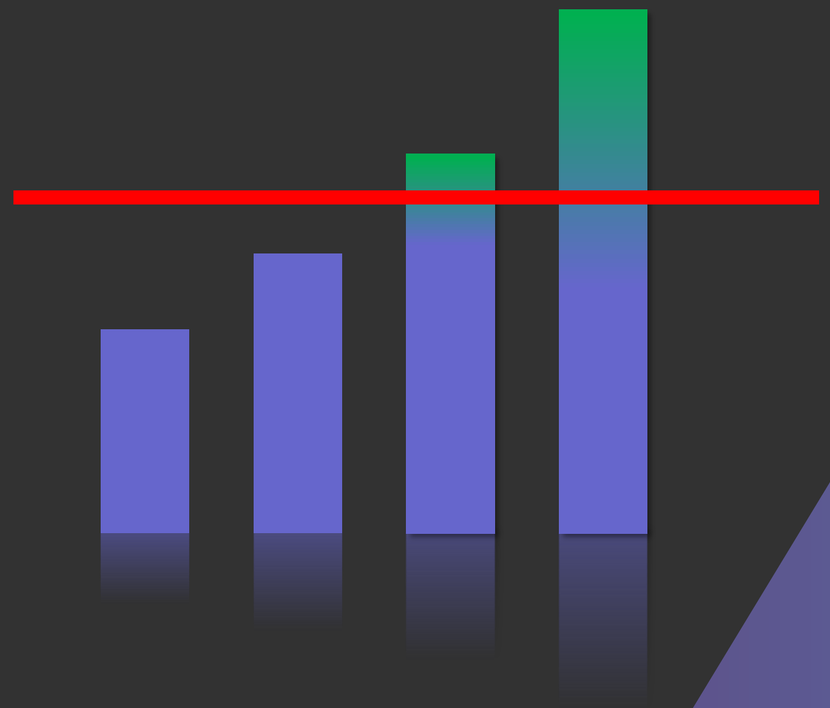

KŁAMSTWO ZDĄŻY OBIEC PÓŁ ŚWIATA, ZANIM PRAWDA ZAŁOŻY BUTY

Mark Twain

PARADOKS PRZYCISKU

PRAWDA CZY FAŁSZ

CZY MOŻEMY TO ZWERYFIKOWAĆ?

Źródło: Materiały własne, Internet

PRAWDA CZY FAŁSZ

CZY MOŻEMY TO ZWERYFIKOWAĆ?

Źródło: Materiały własne, Internet

PRAWDA CZY FAŁSZ

CZY MOŻEMY TO ZWERYFIKOWAĆ?

Pan z Kołobrzegu, Pani ze Stargardu a ściana za nimi ta sama :)

Źródło: Demotywatory.pl, Internet

CZAS POWIEDZIEĆ

SPRAWDZAM

PARADOKS PLOTKI I STEREOTYPÓW

KSIĄDZ TADEUSZ MIAŁ WYPADEK

YouTube

Źródło: Demagog.org, Internet

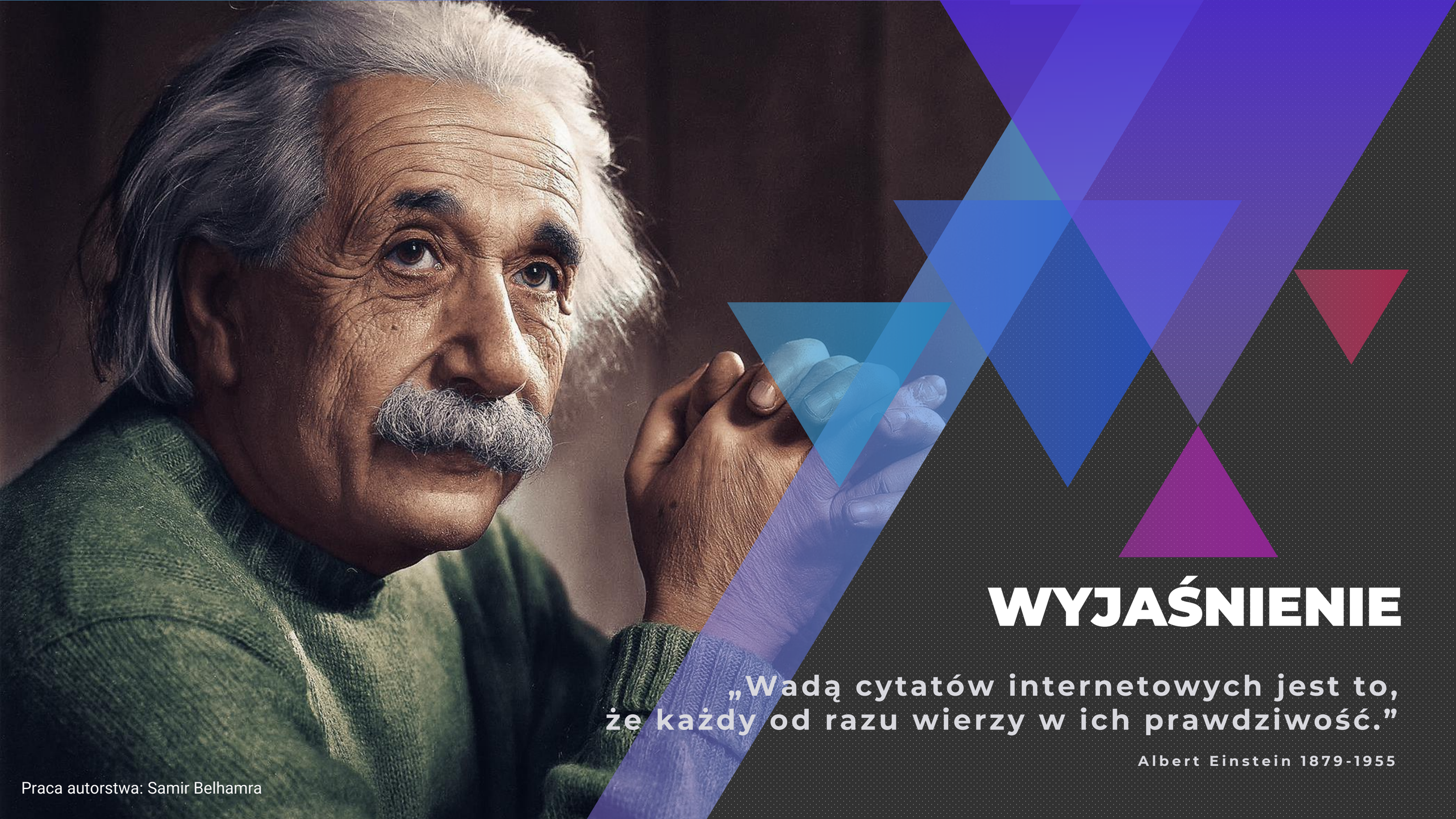

WYJAŚNIENIE

„Wadą cytatów internetowych jest to,
że każdy od razu wierzy w ich prawdziwość.”

Albert Einstein 1879-1955

Praca autorstwa: Samir Belhamra

KONKLUZJA

ZAWODY PRZYSZŁOŚCI
FACT CHECKER

ŁUKASZ GIEREK

Zapraszam do kontaktu

lukasz@gierek.edu.pl

MATERIAŁY

Prezentacja jest dostępna na stronie wydarzenia:

https://konferencje.etwinning.pl/webinarium-etwinning-grupa-bringing-e-safety-into-etwinning-projects-1

Nagranie upublicznimy na kanale:

YouTube eTwinning Polska

FUNDACJA ROZWOJU SYSTEMU EDUKACJI

AL. JEROZOLIMSKIE 142A

02-305 WARSZAWA

TEL.: +48 22 46 31 000

WWW.ETWINNING.PL

ETWINNING@FRSE.ORG.PL

INSTAGRAM: ETWINNING_POLSKA

WWW.FACEBOOK.COM/ETWINNINGPOLSKA

TWITTER: @ETWINNINGPOLSKA

frse
Fundacja Rozwoju Systemu Edukacji

Współfinansowane przez Unię Europejską

eTwinning

DZIĘKUJEMY ZA UDZIAŁ W WEBINARIUM