

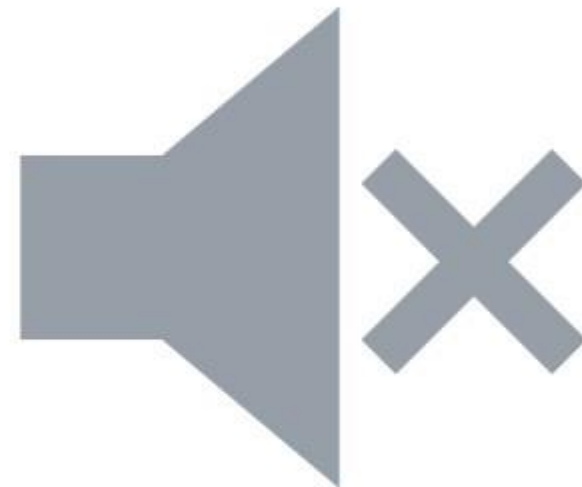

# ZANIM ZACZNIEMY

Przedstaw się na czacie



Jeśli masz problemy  
techniczne napisz na  
czacie

CZAS  
TRWANIA

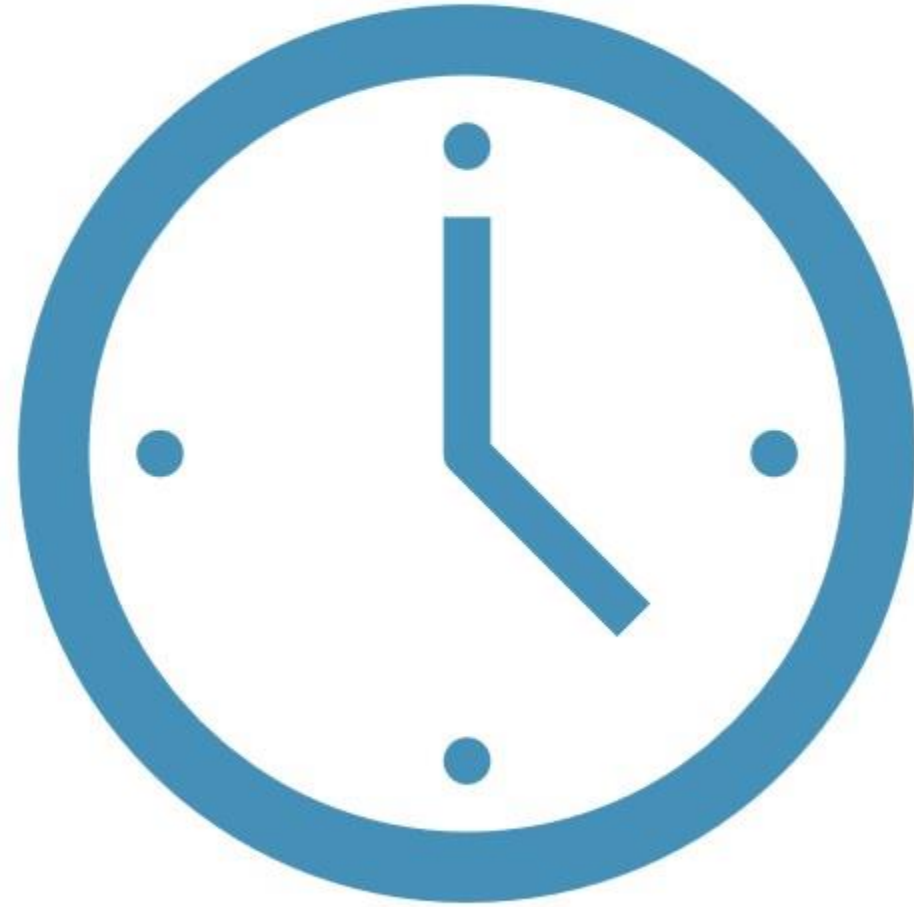



# MATERIAŁY Z WEBINARIUM

# CERTYFIKATY UCZESTNICTWA

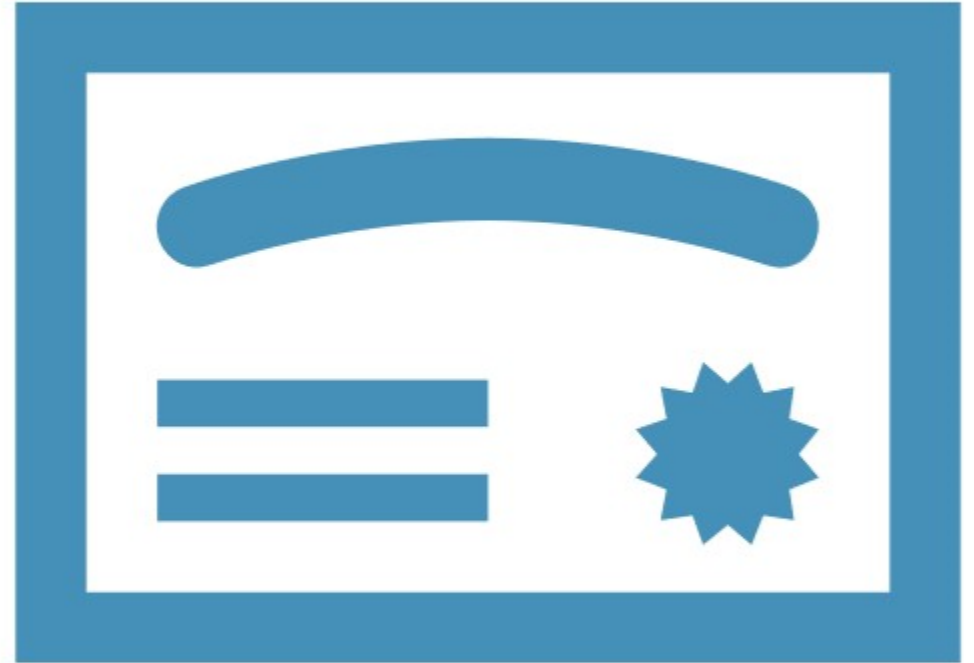



**eTwinning Polska**  
1,17 tys. subskrybentów

[SUBSKRYBUJ](#)

[GLÓWNA](#) [WIDEO](#) [PLAYLISTY](#) [KANALY](#) [INFORMACJE](#)

Przesłane filmy ▶ [ODTWÓRZ WSZYSTKIE](#)

 <p><b>EDUKACJA POPRZEZ MEDIA</b> 16 czerwca 2021, godz. 16:00 53:25</p>	 <p><b>NARZĘDZIA MICROSOFT W...</b> 16 czerwca 2021, godz. 16:00 1:06:02</p>	 <p><b>ETWINNING W PRZEDSZKOLU</b> 09 czerwca 2021, godz. 16:00 59:52</p>	 <p><b>DOBRE PRAKTYKI ETWINNING</b> 02 czerwca 2021, godz. 16:00 58:07</p>	 <p><b>TIK TOOLS W PROJEKTACH ETWINNING</b> 19 czerwca 2021, godz. 16:00 1:21:14</p>	 <p><b>Nie śpiemy na lekcji - Jak zaangażowa...</b> 19 czerwca 2021, godz. 16:00 1:27:53</p>
12 wyświetleń • 3 tygodnie temu	87 wyświetleń • 3 tygodnie temu	7 wyświetleń • 3 tygodnie temu	14 wyświetleń • 3 tygodnie temu	25 wyświetleń • 3 tygodnie temu	38 wyświetleń • 3 tygodnie temu

Popularne filmy ▶ [ODTWÓRZ WSZYSTKIE](#)

 <p>System wideokonferencji</p>	 <p>Nowoczesna edukacja online</p>	 <p>Główny projekt eTwinning 2024</p>	 <p>eTwinning</p>	 <p>eTwinning</p>	 <p>eTwinning</p>
--	---	--	---	--	--

# NAGRANIA WEBINARIÓW



# PRELEGENT

- nauczyciel w LO im. M. Kopernika w Tarnobrzegu,
- autor i prowadzący szkolenia dla nauczycieli,
- ambasador eTwinning i trener kursów online,
- pasjonat metody projektu :)



# CELE WEBINARIUM

- rozwijanie znajomości metodyki pracy projektowej,
- zapoznanie ze skutecznymi formami budowania społeczności projektowej,
- zaznajomienie z narzędziami online przydatnymi przy budowaniu społeczności projektowej.



image: Freepik.com



Z CZYM PRZYCHODZĘ?

<https://www.menti.com/alxke3phq339>

[www.menti.com](https://www.menti.com)  
kod: 2601 0700



# Czym jest społeczność w projekcie edukacyjnym?

- uczniowie,
- nauczyciele,
- dyrektor szkoły (jako gość),
- rodzice (jako goście),
- przedstawiciele społeczności lokalnej (jako goście)
- inne osoby.



# Czym jest społeczność w projekcie edukacyjnym?

## **Sytuacja modelowa:**

- wspólne cele, wypracowane efekty / produkty projektu,
- wspólne skoncentrowanie się na kolejne działania projektowe i chęć przeprowadzenia ich z sukcesem,
- zaangażowanie, motywacja i entuzjazm całej społeczności projektowej.

# Wspieranie efektywnej komunikacji

## Ustalenie zasad dotyczących komunikacji:

- kto, jak często, w jakim formacie,
- jak zgłaszać problemy i wątpliwości, jak je rozwiązywać

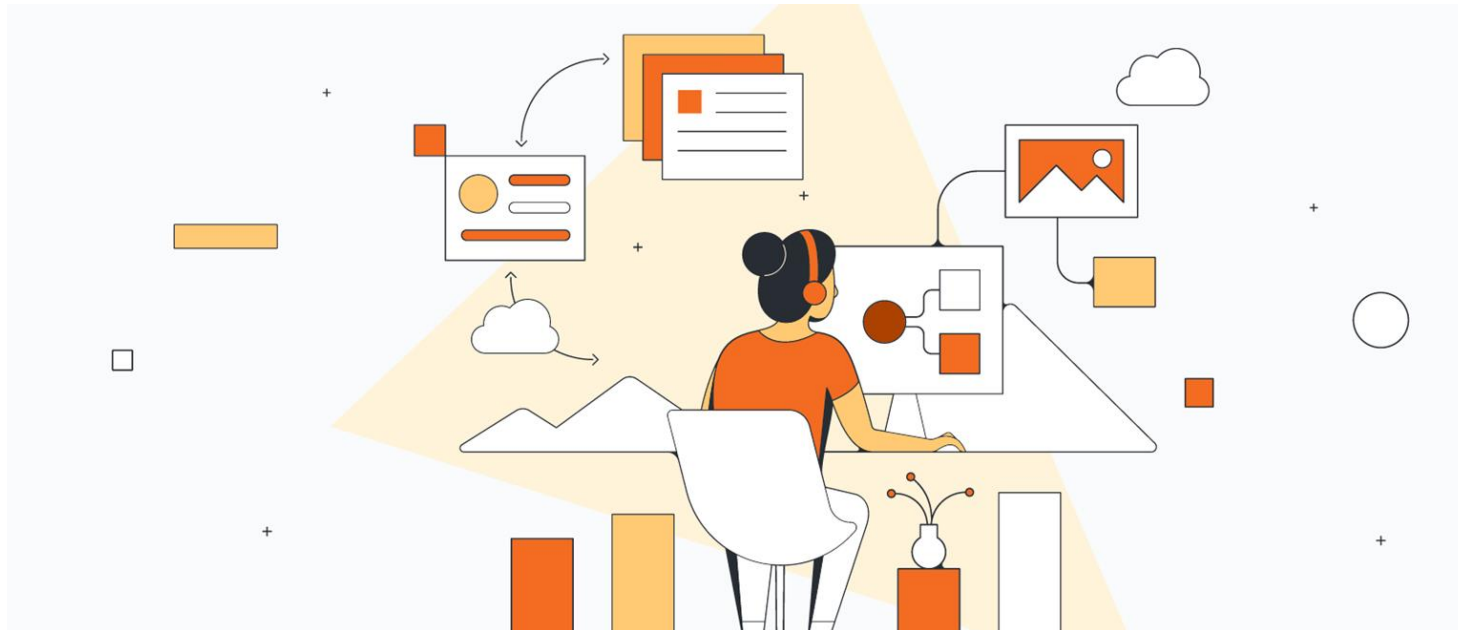

# Wspieranie efektywnej komunikacji



INTENCJA W GŁOWIE → UBRANIE JEJ W SŁOWA → TŁUMACZENIE SŁÓW NA MYŚLI → INTERPRETACJA INTENCJI

- zadawanie pytań wyjaśniających,
- parafrazowanie tego co zostało przekazane,
- podsumowywanie najważniejszych punktów.



# Wspieranie efektywnej komunikacji

## **Komunikacja synchroniczna:**

- wideokonferencje całych zespołów projektowych,
- spotkania online międzynarodowych mini zespołów,
- media społecznościowe,
- czaty, rozmowy telefoniczne,
- rozmowy “twarzą w twarz”  
podczas spotkań np. w ramach Erasmusie.



# Wspieranie efektywnej komunikacji

## Umawianie terminów spotkań online:

- zebranie na początku projektu we wspólnym kalendarzu wszystkich świąt i dni wolnych partnerów projektowych,
- wybranie dogodnych terminów spotkań online np. na [www.doodle.com](http://www.doodle.com)



**Doodle** Schedule an event My polls Michael Woodward

If none of these work for you, please use the Comment section at the bottom of this form to suggest a more convenient time. Thanks, Michael

Table view Calendar view Administration Time zone: Mountain Time (Arizona) change

Most popular date: several | Close poll

	March 23 Mon 23		Tue 24			Wed 25		
	7:00 AM – 9:00 AM	9:00 AM – 11:00 AM	9:00 AM – 11:00 AM	11:00 AM – 1:00 PM	1:00 PM – 3:00 PM	11:00 AM – 1:00 PM	1:00 PM – 3:00 PM	3:00 PM – 5:00 PM
3 participants								
Debbie		✓		✓	✓	✓		✓
Kelly		✓	✓		✓		✓	✓
Kacey	✓	✓		✓	✓			
Michael	1	3	1	2	3	1	1	2

Final Dates are synced to Michael's Google Calendar Save Cancel make it

## Wsparcie efektywnej komunikacji

- posty na stronie projektu,
- udział w forach i blogach projektowych,
- wysyłanie wiadomości (np. e-mail)

## Ustalenie zasad komunikacji asynchronicznej:

- na maile odpowiadamy w przeciągu 1 - maksymalnie 2 dni,
- posty, fora, blogi komentujemy w przeciągu 2-3 dni.



# Wspieranie efektywnej komunikacji

- stworzenie, na początku projektu, zasad otwartej komunikacji, netykiety i wprowadzenie tzw. kultury przejrzystości (każdy ma prawo dopytywać, proponować nowe rozwiązania, dzielić się swoimi przemyśleniami)

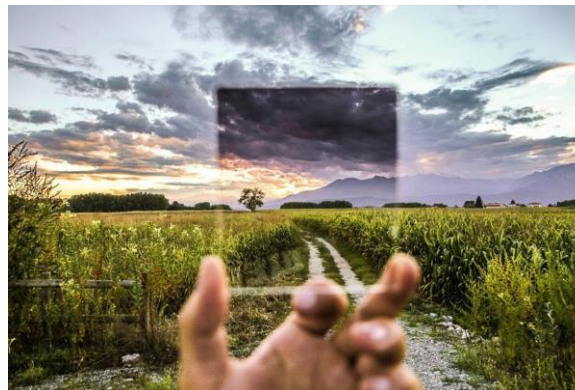

# Wspieranie efektywnej komunikacji

**aktywność nauczycieli i uczniów = sukces projektu**





# Wspieranie efektywnej komunikacji

## międzynarodowe zespoły:

- wspólna praca nad zadaniami projektowymi (opracowywanie quizów, wyzwań, materiałów, książeczek online itd.),
- komunikacja projektowa i nieformalna (pozaprojektowa)



# Wspieranie efektywnej komunikacji

**dbałość o włączenie wszystkich uczestników do aktywnej pracy w projekcie:**

- wybór tematyki / zadań cieszących się zainteresowaniem uczestników,
- specjalizacje przy wykonywaniu zadań (fotograf, grafik komputerowy, reporter, artysta, film-maker itd.),
- uświadomienie uczestników, że każdy z nich jest ważną częścią społeczności projektowej.



# Budowanie społeczności projektowej

- tworzenie albumów zdjęciowych, kolaży, filmów, gazetek online,

<https://www.befunky.com>

<https://issuu.com>

- praca nad logo projektowy i głosowanie na najlepsze logo,

[www.tricider.com](http://www.tricider.com)



"What matters in your life? - 2017" project

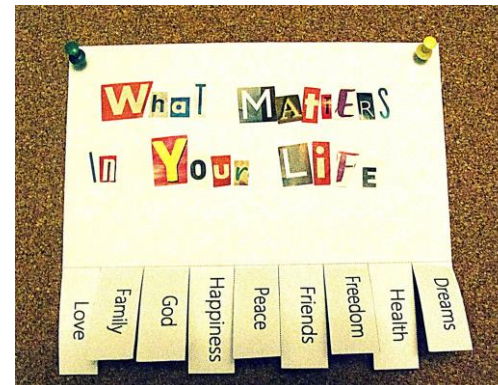

# Budowanie społeczności projektowej

- wspólne, regularne opracowywanie i dystrybuowanie newsletterów - <https://issuu.com>



PRZERWA NA...

ciekawe zadanie :)

<https://www.menti.com/alh2acywh5ku>

[www.menti.com](http://www.menti.com)

kod: 4605 2677





# Wspólna zabawa jako element budowania społeczności projektowej

- tygodnie poszczególnych krajów



What matters in your life?

+ Invite



# Wspólna zabawa jako element budowania społeczności projektowej

- wspólne opracowanie i udział w quizach i konkursach projektowych





# Wspólna zabawa jako element budowania społeczności projektowej

- eventy projektowe



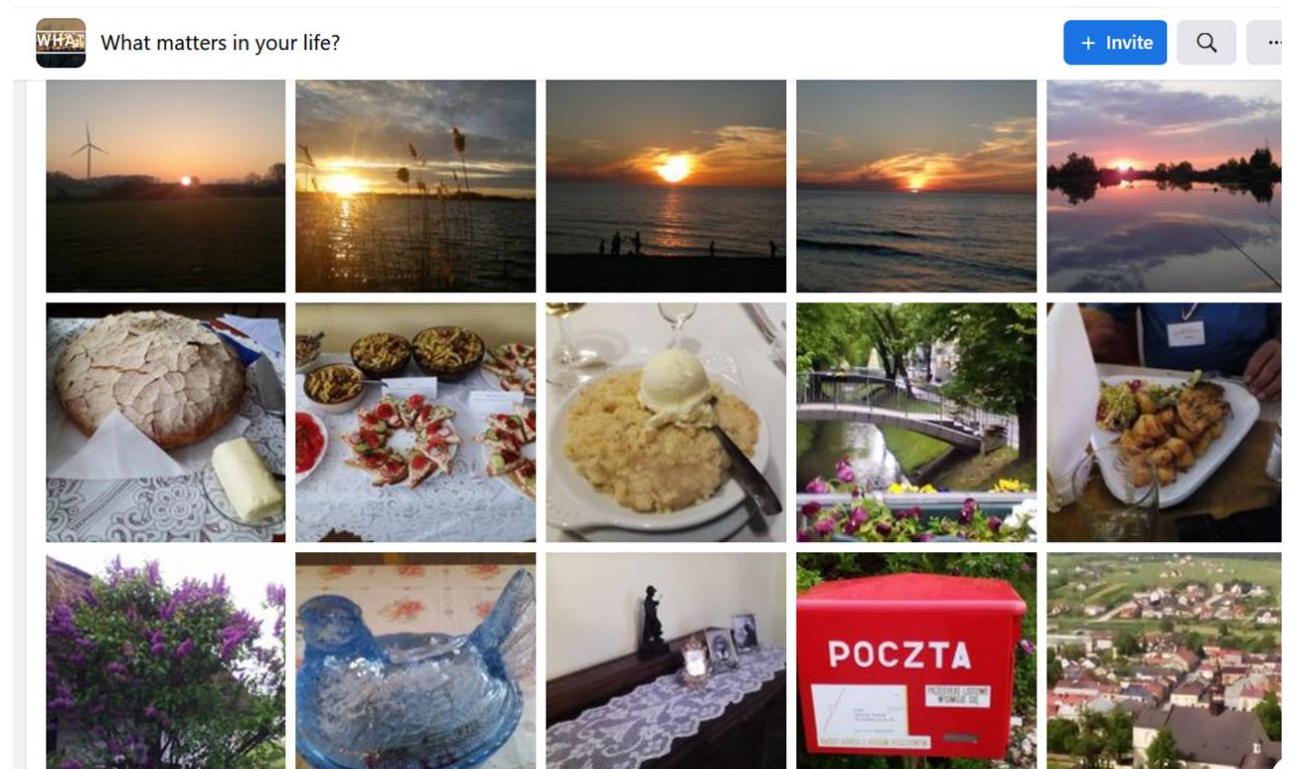

# Wspólna zabawa jako element budowania społeczności projektowej

- wspólne gotowanie, wymiana przepisów, wykonywanie potraw naszych partnerów



# Wspólna zabawa jako element budowania społeczności projektowej

- wspólne tworzenie listy przebojów,
- top-10 oglądanych filmów

Ideas	Pros and cons	Votes
<p>Ed Sheeran - Photograph by Erik Cimpean</p> <p>I've chosen this song because it's a really relaxing, nice, and heart-warming song, I really enjo... <a href="#">more</a></p>	<p><a href="#">Add argument</a></p>	<p><b>10</b> Vote</p> <p>You, Zuziawd1999, Agustina Galuh and 7 more</p>
<p>One Direction - Night Changes by Lina Pè</p>	<p><a href="#">+</a> That's a beautiful song, Lina! You have a great taste in music. by gretadruk 1 </p> <p><a href="#">+</a> Thank you! by Lina Pè </p> <p><a href="#">Add argument</a></p>	<p><b>8</b> Vote</p> <p>Martyna Załucka, Agustina Galuh, sudiksha and 5 more</p>
 <p>Bob Marley - Is This Love by Dawid Pieróg</p>	<p><a href="#">Add argument</a></p>	<p><b>7</b> Vote</p> <p>You, Paweł, Rafał Safin and 4 more</p>
 <p>Guns N' Roses - Don't Cry by Weronika Paterek</p>	<p><a href="#">Add argument</a></p>	<p><b>6</b> Vote</p> <p>Paweł, Dawid Pieróg, Maria Pasca and 3 more</p>
 <p>Birdy - Skinny Love by Krystian Furman</p>	<p><a href="#">Add argument</a></p>	<p><b>5</b> Vote</p> <p>Paweł, Maria Pasca, Łucja Pałkus and 2 more</p>



# Wspólna zabawa jako element budowania społeczności projektowej

- wymiana kartek świątecznych, urodzinowych



# Wspólna zabawa jako element budowania społeczności projektowej

- speed dating online oraz podczas spotkań na miejscu,
- chaty 1:1, 2:2, 3:3,





# Wspólna zabawa jako element budowania społeczności projektowej

- wspólny udział w wydarzeniach charytatywnych



# Wspólna zabawa jako element budowania społeczności projektowej

- rozgrywki sportowe





# Wspólna zabawa jako element budowania społeczności projektowej

## tańce:

- opracowywanie tutoriali, nauka tańca, nagranie filmu,
- podczas spotkań na miejscu,
- tańce w kręgu



# Wspólna zabawa jako element budowania społeczności projektowej

- świętowanie sukcesów projektowych / zakończenia projektu

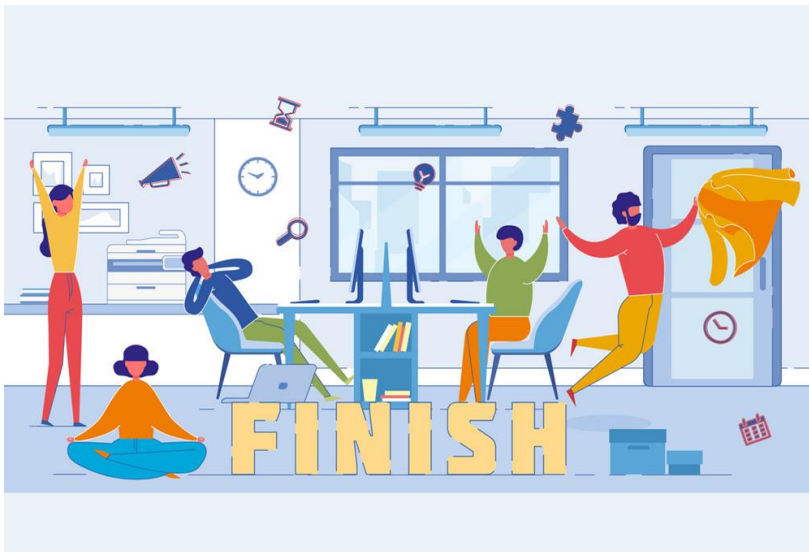

# PODSUMOWANIE

Jakie są Państwa inne pomysły na budowanie społeczności w projekcie? Co jeszcze Państwo zrobili / chcieliby zrobić pracując nad projektem, aby zbudować silną społeczność?



# SESJA Q&A



Czy mają Państwo jakieś pytania?

# KONTAKT DO PRELEGENTA

[stepadam@poczta.onet.pl](mailto:stepadam@poczta.onet.pl)



image: Freepik.com

# MATERIAŁY

Prezentacja jest dostępna na stronie wydarzenia:  
<https://konferencje.etwinning.pl/webinarium-etwinning-seria-metoda-projektu-krok-po-kroku-budowanie-spolecznosci-projektowej>

Nagranie upublicznimy na kanale:  
[YouTube eTwinning Polska](#)

# NAJBLIŻSZE WYDARZENIA ONLINE

- 18.04.2023, godz. 19:30 - Wydarzenie z serii Metoda projektu krok po kroku - Budowanie społeczności projektowej
- 24.04.2023, godz. 16:00 - Warsztaty Rozwoju Zawodowego online: Awans zawodowy nauczyciela z eTwinning
- 25.04.2023, godz. 18:00 - Wydarzenie z serii Innowacyjność w edukacji - Innowacyjny nauczyciel - aktywny uczeń
- 25.04.2023, godz. 19:00 - Wydarzenie grupy eTwinning Wczesnoszkolni - Zaprzyjaźnij się ze Scratchem
- 26.04.2023, godz. 18:30 - Wydarzenie z serii ESEP i nowa platforma eTwinning bez tajemnic - Projekt eTwinning
- Kursy internetowe realizowane na platformie Moodle

# GRUPY TEMATYCZNE ETWINNING

Grupy prowadzone w języku polskim:

Programowanie z eTwinning

eTwinning Wczesnoszkolni

eTwinningowe TIKanie z językami

Humaności na TIK tak!

Szkoły branżowe i techniczne w eTwinning

LogoTwinerzy

PrzedszkoleTwinning

Wrażliwi na (dez)informację

Grupa międzynarodowa:

Bringing eSafety into eTwinning projects



**FUNDACJA ROZWOJU SYSTEMU EDUKACJI**

AL. JEROZOLIMSKIE 142A

02-305 WARSZAWA

TEL.: +48 22 46 31 000

[WWW.ETWINNING.PL](http://WWW.ETWINNING.PL)

[ETWINNING@FRSE.ORG.PL](mailto:ETWINNING@FRSE.ORG.PL)

**INSTAGRAM:** [ETWINNING POLSKA](https://www.instagram.com/ETWINNING_POLSKA)

[WWW.FACEBOOK.COM/ETWINNINGPOLSKA](https://www.facebook.com/ETWINNINGPOLSKA)

**TWITTER:** [@ETWINNINGPOLSKA](https://twitter.com/ETWINNINGPOLSKA)



Współfinansowane przez  
Unię Europejską



**DZIĘKUJEMY ZA UDZIAŁ W WEBINARIUM**